

SERVIZIO DI ALERT EX-POST

Vento forte nella Provincia di Pordenone

del 24-08-2023

Mappa della Provincia con evidenziati eventuali superamenti soglia (in rosso)

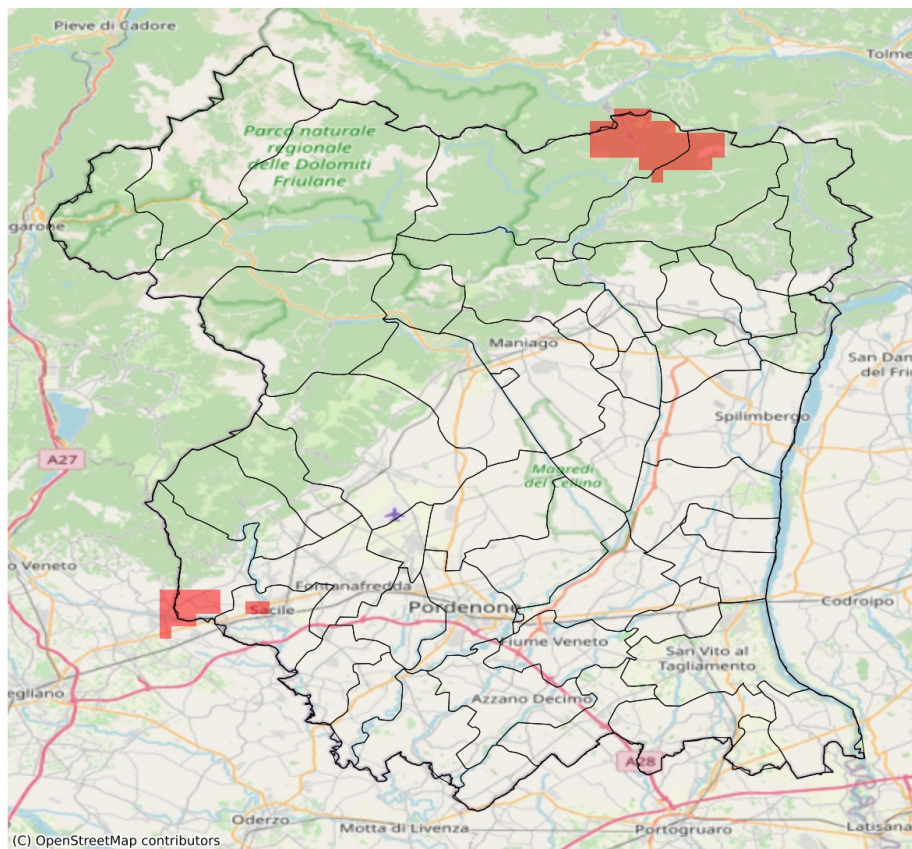

I dati riportati nelle tabelle (valori delle variabili meteorologiche e porzioni comunali interessate dall'avversità) sono elaborati tenendo conto delle sole aree ad uso agricolo al di sotto dei 1200m. Viene data visibilità solamente ai comuni la cui area agricola interessata dall'avversità in oggetto è superiore al 5%

Raffica massima del vento (m/s) del 24-08-2023				
Comune	Max	Min	Media	Porzione comunale interessata (%)
Caneva	14	7	13	27
Sacile	14	8	12	7

SERVIZIO DI ALERT EX-POST

Siccità nella Provincia di Pordenone

del 24-08-2023

Mappa della Provincia con evidenziati eventuali superamenti soglia (in rosso)

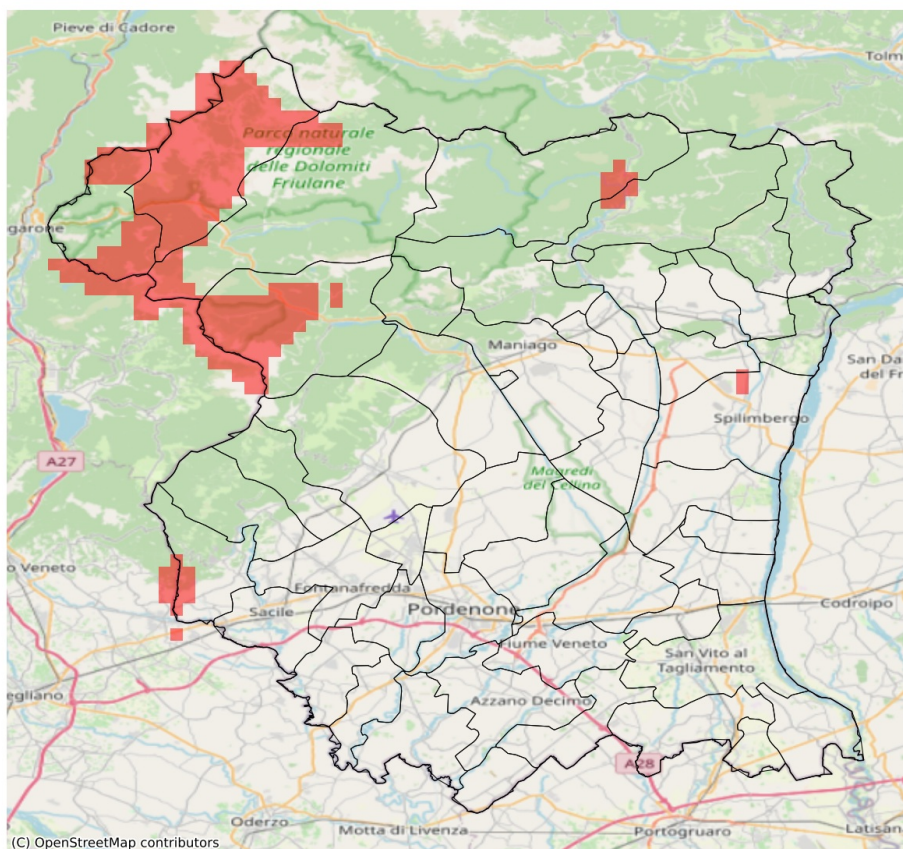

I dati riportati nelle tabelle (valori delle variabili meteorologiche e porzioni comunali interessate dall'avversità) sono elaborati tenendo conto delle sole aree ad uso agricolo al di sotto dei 1200m. Viene data visibilità solamente ai comuni la cui area agricola interessata dall'avversità in oggetto è superiore al 5%

Precipitazione cumulata in 30 giorni (mm) dal 26-07-2023 al 24-08-2023					
Comune	Max	Min	Media	Porzione comunale interessata (%)	Media 5 anni
Caneva	146	64	108	12	130
Cimolais	114	93	105	33	158
Sequals	154	98	126	6	152