

SERVIZIO DI ALERT EX-POST

Siccità nella Provincia di Pordenone

del 25-08-2023

Mappa della Provincia con evidenziati eventuali superamenti soglia (in rosso)

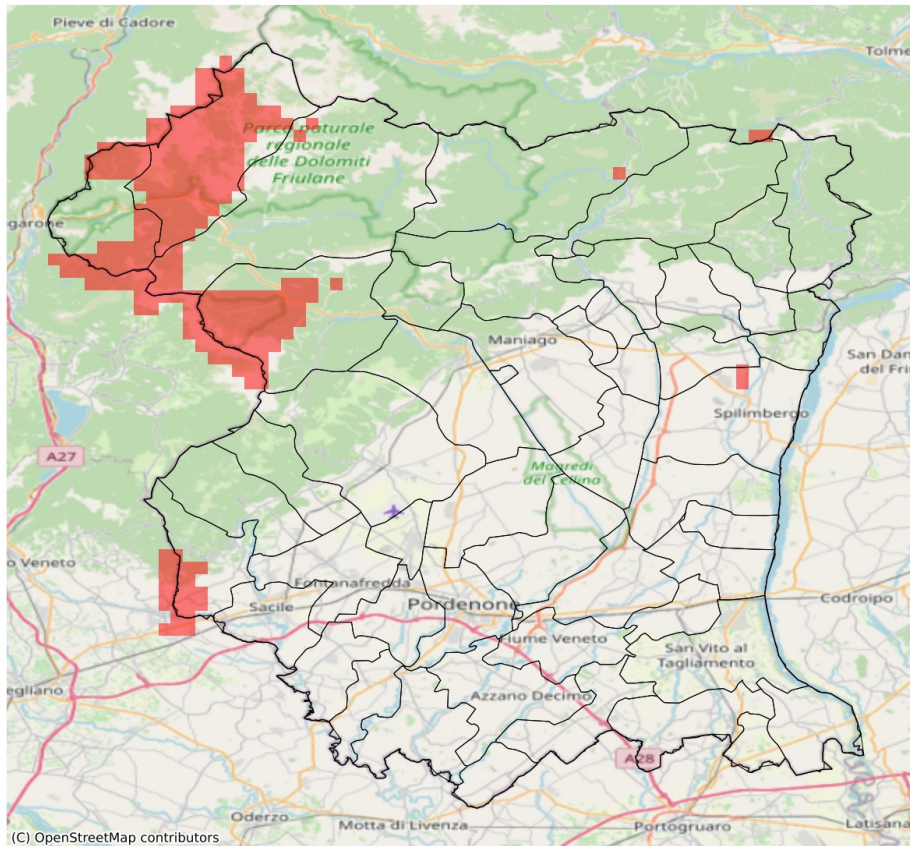

I dati riportati nelle tabelle (valori delle variabili meteorologiche e porzioni comunali interessate dall'avversità) sono elaborati tenendo conto delle sole aree ad uso agricolo al di sotto dei 1200m. Viene data visibilità solamente ai comuni la cui area agricola interessata dall'avversità in oggetto è superiore al 5%

Precipitazione cumulata in 30 giorni (mm) dal 27-07-2023 al 25-08-2023					
Comune	Max	Min	Media	Porzione comunale interessata (%)	Media 5 anni
Caneva	128	62	93	29	126
Cimolais	114	93	105	33	157
Sequals	152	95	123	6	147