

SERVIZIO DI ALERT EX-POST

Siccità nella Provincia di Pordenone

del 27-08-2023

Mappa della Provincia con evidenziati eventuali superamenti soglia (in rosso)

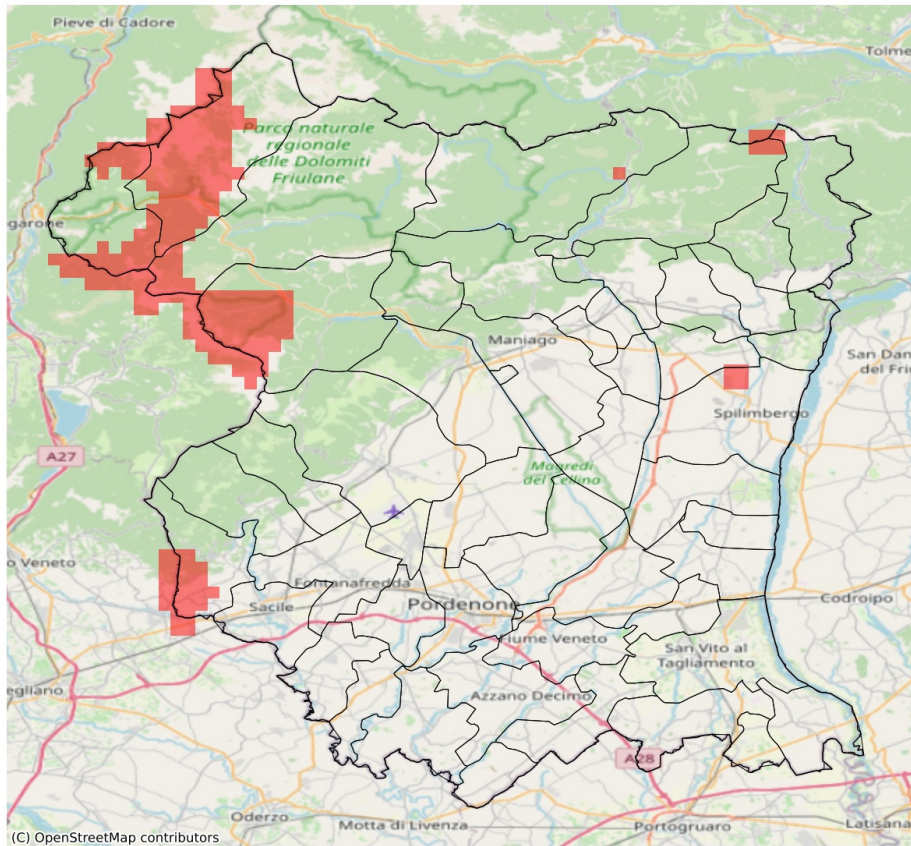

I dati riportati nelle tabelle (valori delle variabili meteorologiche e porzioni comunali interessate dall'avversità) sono elaborati tenendo conto delle sole aree ad uso agricolo al di sotto dei 1200m. Viene data visibilità solamente ai comuni la cui area agricola interessata dall'avversità in oggetto è superiore al 5%

Precipitazione cumulata in 30 giorni (mm) dal 29-07-2023 al 27-08-2023					
Comune	Max	Min	Media	Porzione comunale interessata (%)	Media 5 anni
Caneva	129	62	94	32	129
Cimolais	114	93	105	33	156
Sequals	152	96	123	11	153