

SERVIZIO DI ALERT EX-POST

Eccesso di pioggia in 10 giorni nella Provincia di Pordenone

del 01-09-2023

Mappa della Provincia con evidenziati eventuali superamenti soglia (in rosso)

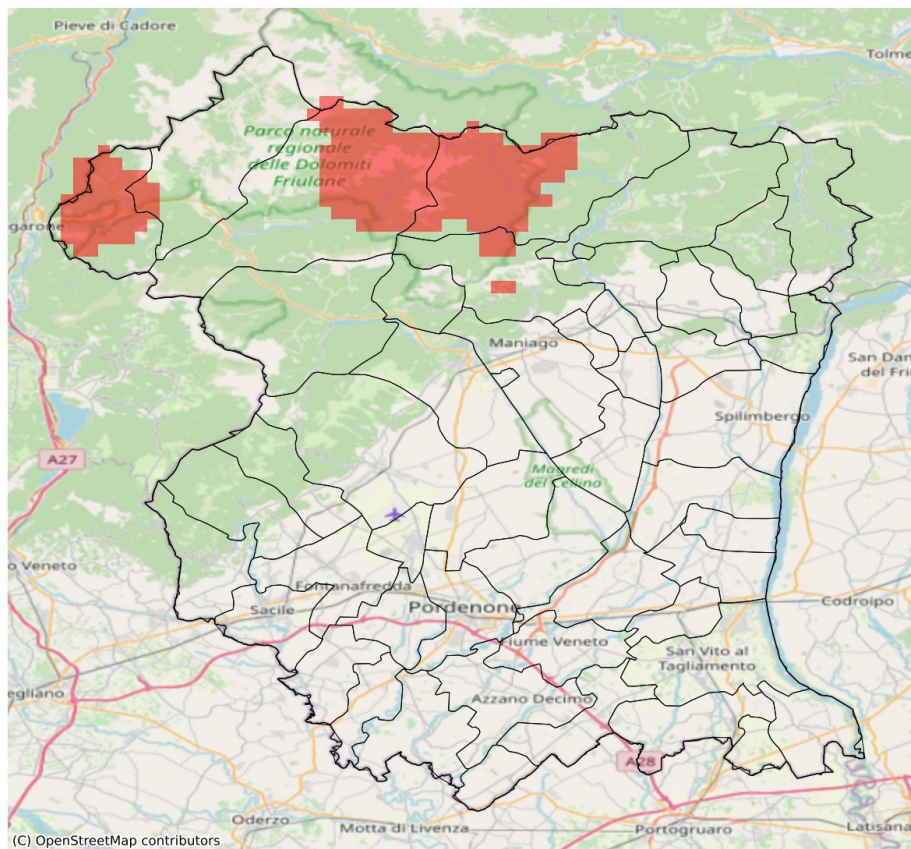

I dati riportati nelle tabelle (valori delle variabili meteorologiche e porzioni comunali interessate dall'avversità) sono elaborati tenendo conto delle sole aree ad uso agricolo al di sotto dei 1200m. Viene data visibilità solamente ai comuni la cui area agricola interessata dall'avversità in oggetto è superiore al 5%

Precipitazione cumulata in 10 giorni (mm) dal 23-08-2023 al 01-09-2023					
Comune	Max	Min	Media	Porzione comunale interessata (%)	Media 5 anni
Erto e Casso	116	116	116	100	73

SERVIZIO DI ALERT EX-POST

Siccità nella Provincia di Pordenone

del 01-09-2023

Mappa della Provincia con evidenziati eventuali superamenti soglia (in rosso)

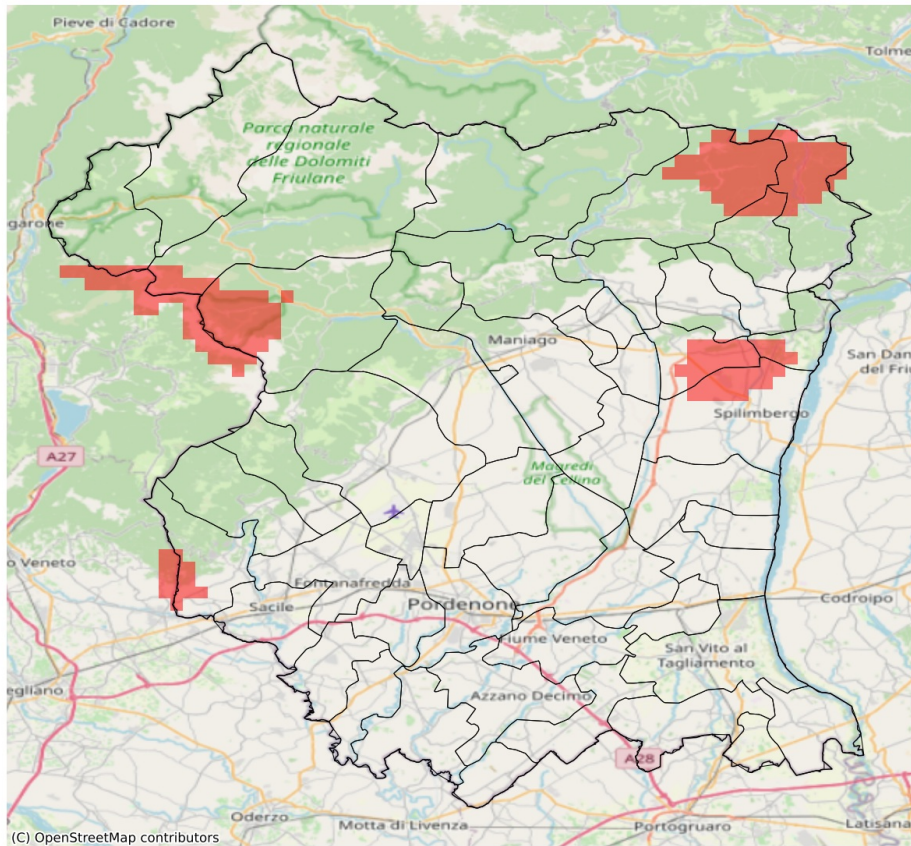

I dati riportati nelle tabelle (valori delle variabili meteorologiche e porzioni comunali interessate dall'avversità) sono elaborati tenendo conto delle sole aree ad uso agricolo al di sotto dei 1200m. Viene data visibilità solamente ai comuni la cui area agricola interessata dall'avversità in oggetto è superiore al 5%

Precipitazione cumulata in 30 giorni (mm) dal 03-08-2023 al 01-09-2023					
Comune	Max	Min	Media	Porzione comunale interessata (%)	Media 5 anni
Caneva	151	82	111	9	144
Castelnovo del Friuli	136	103	116	40	172
Pinzano al Tagliamento	116	85	100	55	155
Sequals	151	82	110	58	168
Spilimbergo	118	82	105	20	129
Travesio	162	106	136	20	182