

SERVIZIO DI ALERT EX-POST

Eccesso di pioggia in 10 giorni nella Provincia di Pordenone

del 02-09-2023

Mappa della Provincia con evidenziati eventuali superamenti soglia (in rosso)

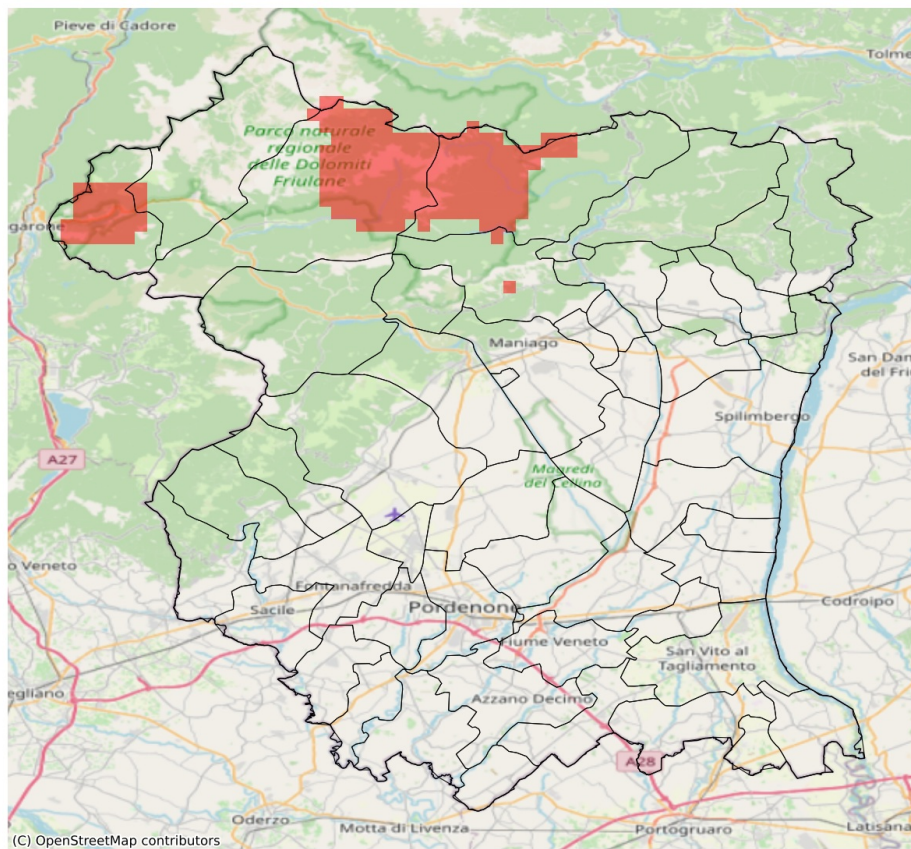

I dati riportati nelle tabelle (valori delle variabili meteorologiche e porzioni comunali interessate dall'avversità) sono elaborati tenendo conto delle sole aree ad uso agricolo al di sotto dei 1200m. Viene data visibilità solamente ai comuni la cui area agricola interessata dall'avversità in oggetto è superiore al 5%

Precipitazione cumulata in 10 giorni (mm) dal 24-08-2023 al 02-09-2023					
Comune	Max	Min	Media	Porzione comunale interessata (%)	Media 5 anni
Erto e Casso	113	113	113	100	72

SERVIZIO DI ALERT EX-POST

Siccità nella Provincia di Pordenone

del 02-09-2023

Mappa della Provincia con evidenziati eventuali superamenti soglia (in rosso)

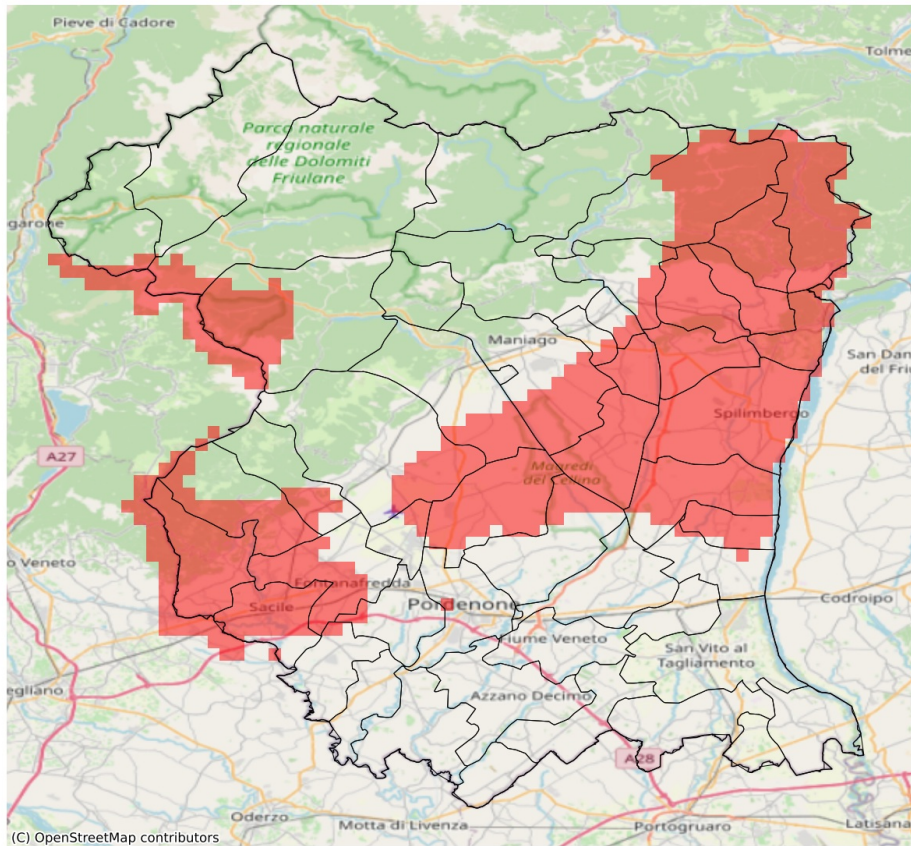

I dati riportati nelle tabelle (valori delle variabili meteorologiche e porzioni comunali interessate dall'avversità) sono elaborati tenendo conto delle sole aree ad uso agricolo al di sotto dei 1200m. Viene data visibilità solamente ai comuni la cui area agricola interessata dall'avversità in oggetto è superiore al 5%

Precipitazione cumulata in 30 giorni (mm) dal 04-08-2023 al 02-09-2023					
Comune	Max	Min	Media	Porzione comunale interessata (%)	Media 5 anni
Arba	101	65	86	100	151
Aviano	152	73	102	46	145
Brugnera	133	83	106	6	116
Budoia	114	90	101	67	152
Caneva	104	58	73	100	144
Castelnovo del Friuli	75	56	62	100	168
Cavasso Nuovo	122	96	109	40	162
Clauzetto	75	75	75	100	171
Cordenons	98	72	83	11	109
Fanna	136	92	109	41	158
Fontanafredda	104	70	87	71	140
Maniago	147	69	100	59	153
Meduno	126	107	117	33	177
Montereale Valcellina	145	83	107	48	155
Pinzano al Tagliamento	60	48	54	100	148
Polcenigo	114	81	95	100	156
Porcia	120	77	90	16	114
Roveredo in Piano	105	77	91	23	125
Sacile	111	61	82	70	134
San Giorgio della Richinvelda	87	49	62	80	110
San Martino al Tagliamento	77	56	63	72	101
San Quirino	90	72	80	78	132
Sequals	98	47	64	100	164
Spilimbergo	65	45	51	100	125
Travesio	118	57	85	100	178
Valvasone Arzene	92	62	76	7	96
Vivaro	84	65	72	100	139