

SERVIZIO DI ALERT EX-POST

Eccesso di pioggia in 10 giorni nella Provincia di Pordenone

del 05-09-2023

Mappa della Provincia con evidenziati eventuali superamenti soglia (in rosso)

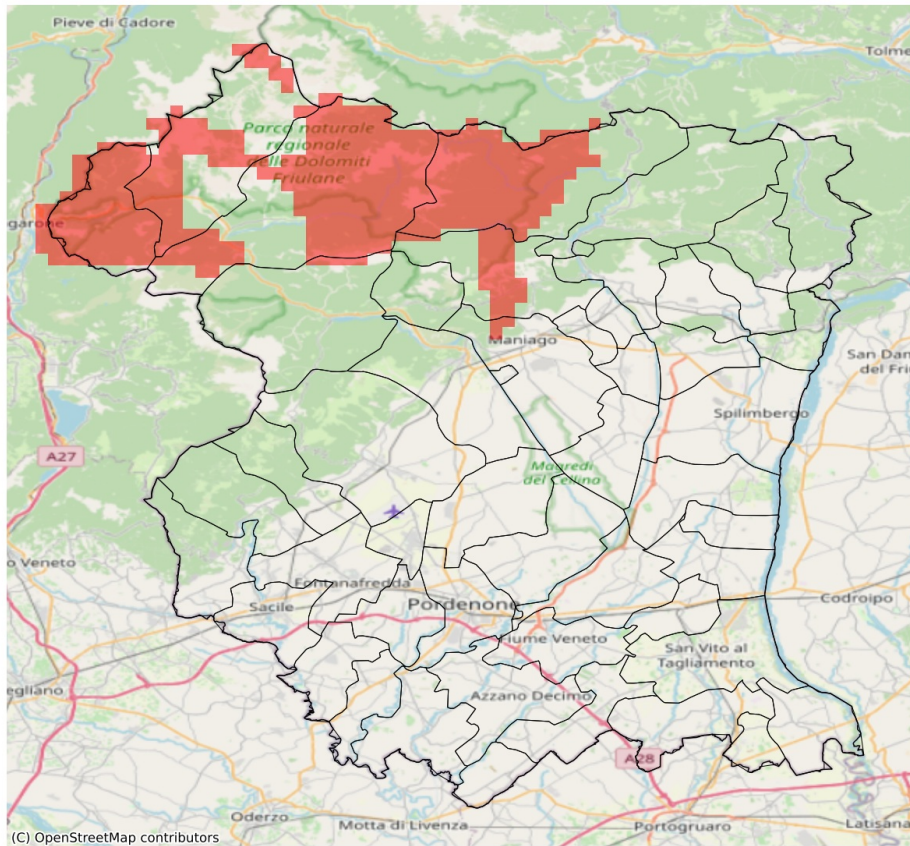

I dati riportati nelle tabelle (valori delle variabili meteorologiche e porzioni comunali interessate dall'avversità) sono elaborati tenendo conto delle sole aree ad uso agricolo al di sotto dei 1200m. Viene data visibilità solamente ai comuni la cui area agricola interessata dall'avversità in oggetto è superiore al 5%

Precipitazione cumulata in 10 giorni (mm) dal 27-08-2023 al 05-09-2023					
Comune	Max	Min	Media	Porzione comunale interessata (%)	Media 5 anni
Erto e Casso	112	112	112	100	53

SERVIZIO DI ALERT EX-POST

Siccità nella Provincia di Pordenone

del 05-09-2023

Mappa della Provincia con evidenziati eventuali superamenti soglia (in rosso)

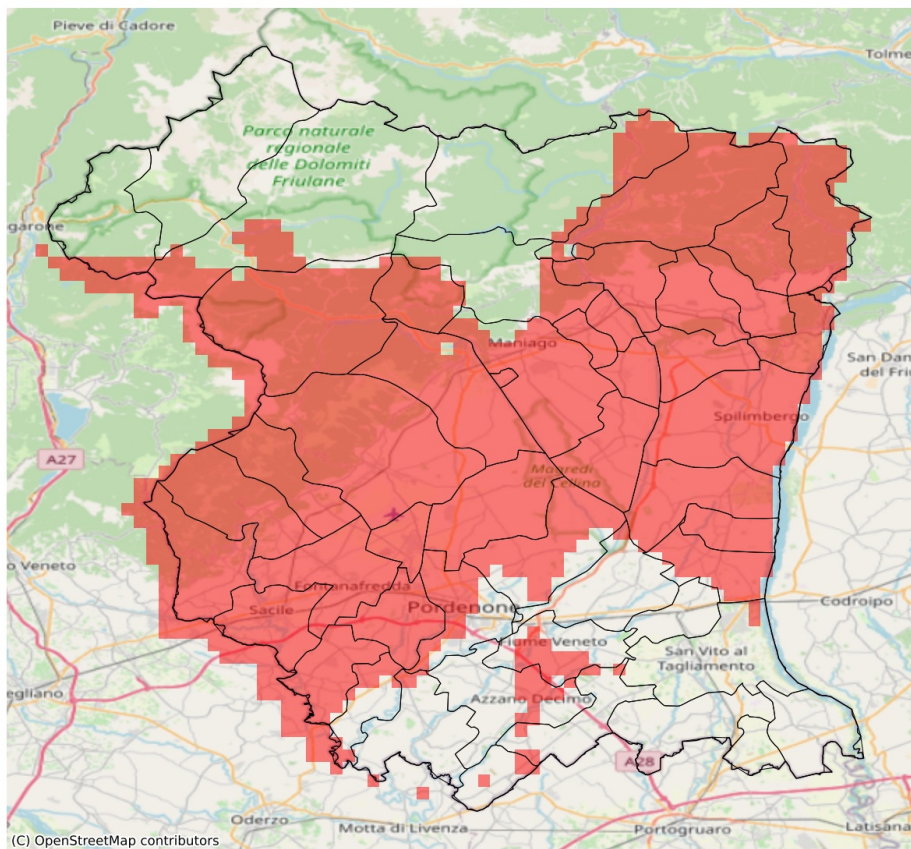

I dati riportati nelle tabelle (valori delle variabili meteorologiche e porzioni comunali interessate dall'avversità) sono elaborati tenendo conto delle sole aree ad uso agricolo al di sotto dei 1200m. Viene data visibilità solamente ai comuni la cui area agricola interessata dall'avversità in oggetto è superiore al 5%

Precipitazione cumulata in 30 giorni (mm) dal 07-08-2023 al 05-09-2023					
Comune	Max	Min	Media	Porzione comunale interessata (%)	Media 5 anni
Arba	52	39	46	100	134
Aviano	61	41	50	100	128
Azzano Decimo	76	45	58	16	77
Brugnera	67	53	61	98	106
Budoia	56	51	54	100	134
Caneva	51	32	40	100	127
Castelnovo del Friuli	35	30	31	100	143
Cavasso Nuovo	67	49	58	100	142
Chions	62	46	53	14	70
Claut	112	90	102	50	151
Clauzetto	35	35	35	100	145
Cordenons	71	49	60	62	96
Fanna	78	48	59	100	139
Fiume Veneto	66	48	53	36	78
Fontanafredda	63	38	52	100	121
Maniago	85	45	57	100	137
Meduno	67	55	62	100	154
Montebelluna	68	50	59	100	136
Pasiano di Pordenone	76	43	59	9	77
Pinzano al Tagliamento	35	27	31	100	130
Polcenigo	55	39	48	100	138
Porcia	62	51	56	100	101
Pordenone	71	51	60	58	93
Prata di Pordenone	65	52	58	54	88
Pravissini	51	43	45	7	64
Roveredo in Piano	65	44	52	100	108
Sacile	67	35	55	100	118
San Giorgio della Richinvelda	67	31	43	93	101
San Martino al Tagliamento	57	36	43	100	94
San Quirino	65	45	55	100	114
Sequals	51	27	34	100	141
Spilimbergo	42	26	32	100	112
Tramonti di Sopra	115	115	115	100	197
Tramonti di Sotto	103	98	101	100	173
Travesio	62	30	43	100	153
Vajont	77	65	68	100	135
Valvasone Arzene	72	41	56	54	87
Vivaro	52	39	46	100	125