

SERVIZIO DI ALERT EX-POST

Eccesso di pioggia in 10 giorni nella Provincia di Pordenone

del 06-09-2023

Mappa della Provincia con evidenziati eventuali superamenti soglia (in rosso)

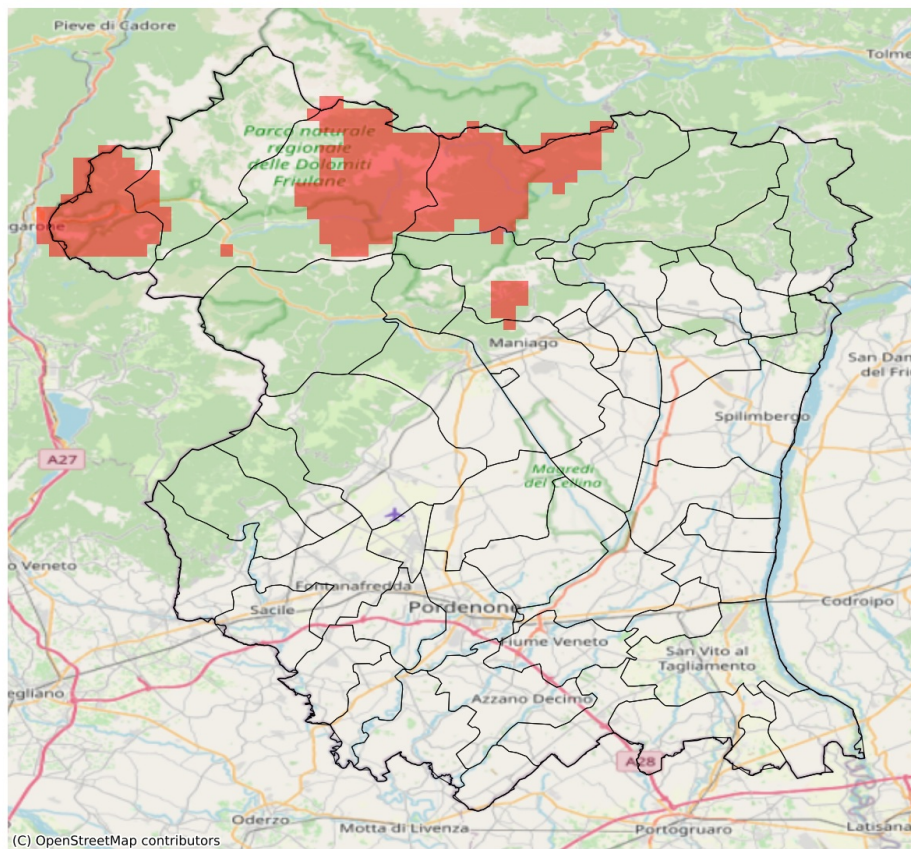

I dati riportati nelle tabelle (valori delle variabili meteorologiche e porzioni comunali interessate dall'avversità) sono elaborati tenendo conto delle sole aree ad uso agricolo al di sotto dei 1200m. Viene data visibilità solamente ai comuni la cui area agricola interessata dall'avversità in oggetto è superiore al 5%

Precipitazione cumulata in 10 giorni (mm) dal 28-08-2023 al 06-09-2023					
Comune	Max	Min	Media	Porzione comunale interessata (%)	Media 5 anni
Erto e Casso	108	108	108	100	58

SERVIZIO DI ALERT EX-POST

Siccità nella Provincia di Pordenone

del 06-09-2023

Mappa della Provincia con evidenziati eventuali superamenti soglia (in rosso)

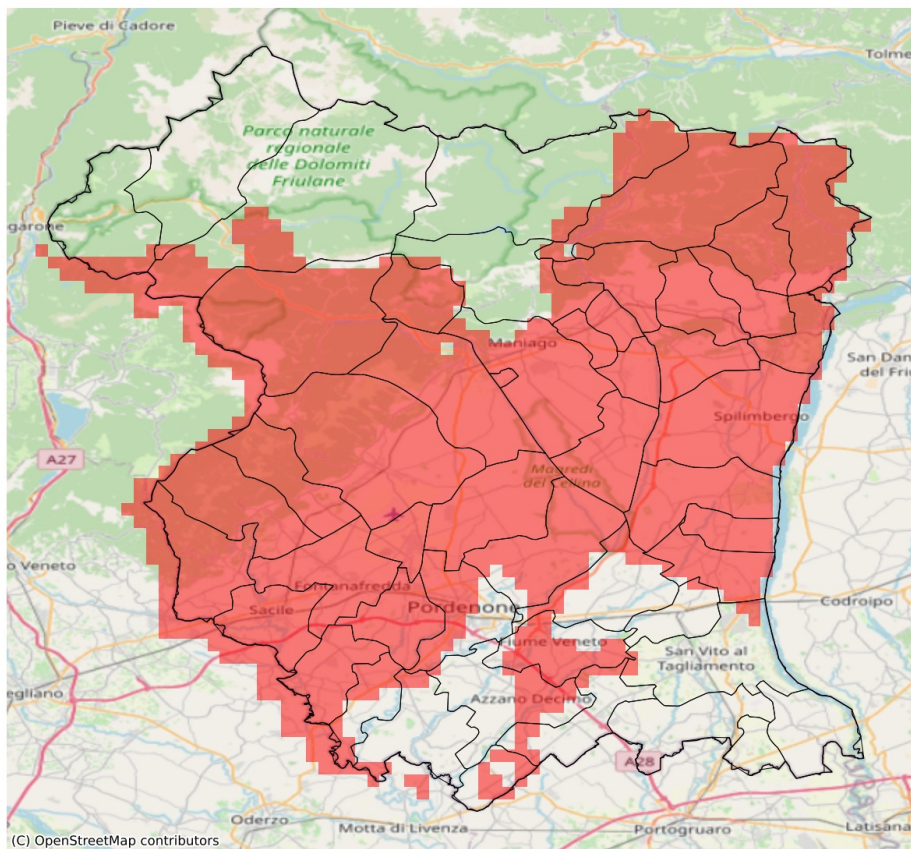

I dati riportati nelle tabelle (valori delle variabili meteorologiche e porzioni comunali interessate dall'avversità) sono elaborati tenendo conto delle sole aree ad uso agricolo al di sotto dei 1200m. Viene data visibilità solamente ai comuni la cui area agricola interessata dall'avversità in oggetto è superiore al 5%

Precipitazione cumulata in 30 giorni (mm) dal 08-08-2023 al 06-09-2023					
Comune	Max	Min	Media	Porzione comunale interessata (%)	Media 5 anni
Arba	52	38	46	100	136
Aviano	60	40	49	100	131
Azzano Decimo	76	45	58	26	79
Brugnera	67	54	61	100	108
Budoia	55	51	53	100	138
Caneva	51	31	40	100	132
Casarsa della Delizia	69	53	58	15	80
Castelnovo del Friuli	32	29	30	100	142
Cavasso Nuovo	67	49	58	100	141
Chions	62	46	52	27	72
Claut	112	90	102	50	155
Clauzetto	32	32	32	100	144
Cordenons	71	49	60	80	100
Fanna	78	48	59	100	139
Fiume Veneto	66	48	53	61	81
Fontanafredda	64	38	53	100	123
Maniago	85	45	57	100	138
Meduno	67	55	62	100	154
Montebelluna	68	49	58	100	141
Pasiano di Pordenone	76	43	60	20	79
Pinzano al Tagliamento	34	26	30	100	131
Polcenigo	55	39	48	100	143
Porcia	62	51	57	100	103
Pordenone	71	51	60	66	95
Prata di Pordenone	66	52	58	65	90
Pravissdomini	51	43	45	28	66
Roveredo in Piano	65	43	51	100	111
Sacile	67	35	56	100	121
San Giorgio della Richinvelda	67	30	42	98	106
San Martino al Tagliamento	57	35	43	100	98
San Quirino	65	44	54	100	119
San Vito al Tagliamento	67	50	55	7	73
Sequals	51	26	33	100	142
Spilimbergo	42	26	31	100	116
Tramonti di Sopra	115	115	115	100	194
Tramonti di Sotto	103	98	101	100	174
Travesio	61	29	42	100	153
Vajont	77	64	68	100	136
Valvasone Arzene	72	41	56	67	92
Vivaro	52	38	46	100	131

Precipitazione cumulata in 30 giorni (mm) dal 08-08-2023 al 06-09-2023					
Comune	Max	Min	Media	Porzione comunale interessata (%)	Media 5 anni
Zoppola	72	50	61	26	88