

SERVIZIO DI ALERT EX-POST

Siccità nella Provincia di Pordenone

del 07-09-2023

Mappa della Provincia con evidenziati eventuali superamenti soglia (in rosso)

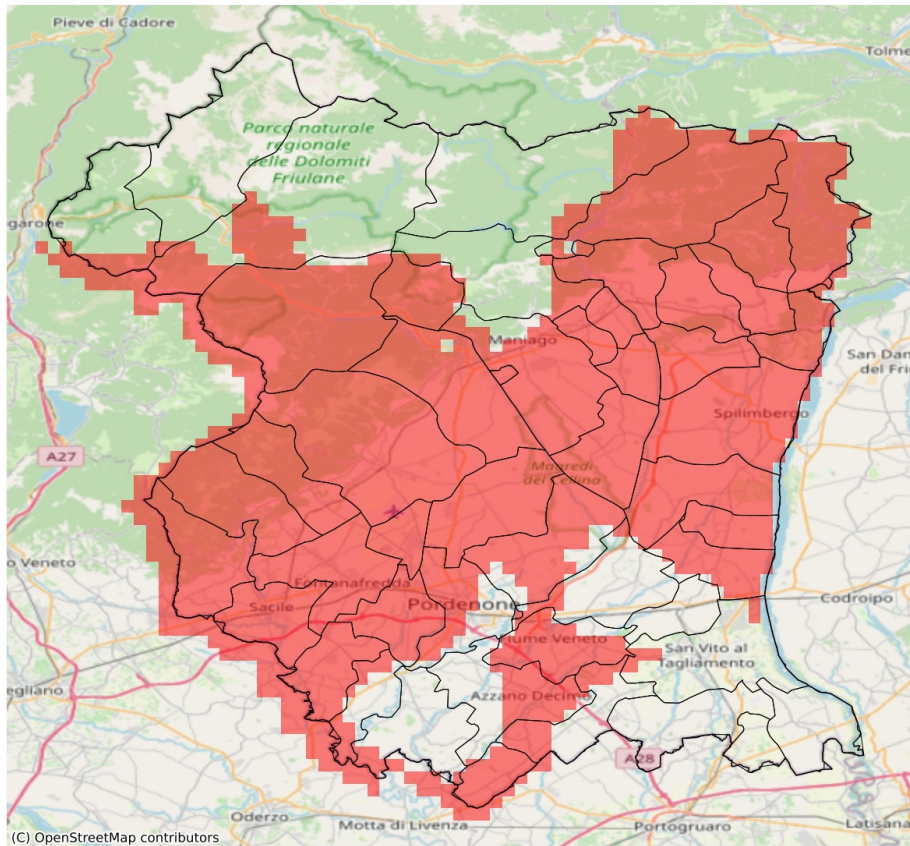

I dati riportati nelle tabelle (valori delle variabili meteorologiche e porzioni comunali interessate dall'avversità) sono elaborati tenendo conto delle sole aree ad uso agricolo al di sotto dei 1200m. Viene data visibilità solamente ai comuni la cui area agricola interessata dall'avversità in oggetto è superiore al 5%

Precipitazione cumulata in 30 giorni (mm) dal 09-08-2023 al 07-09-2023					
Comune	Max	Min	Media	Porzione comunale interessata (%)	Media 5 anni
Arba	52	38	46	100	126
Aviano	60	40	49	100	122
Azzano Decimo	75	43	56	35	79
Brugnera	67	54	61	100	105
Budoia	55	51	53	100	132
Caneva	51	31	40	100	130
Casarsa della Delizia	68	52	58	15	78
Castelnovo del Friuli	31	28	30	100	132
Cavasso Nuovo	67	49	57	100	136
Chions	56	42	49	48	72
Claut	112	90	102	50	157
Clauzetto	31	31	31	100	131
Cordenons	71	49	60	75	97
Fanna	78	48	59	100	133
Fiume Veneto	65	46	52	79	82
Fontanafredda	64	38	52	100	119
Maniago	85	45	57	100	129
Meduno	66	54	61	100	148
Monteale Valcellina	68	49	58	100	128
Pasiano di Pordenone	75	42	58	30	80
Pinzano al Tagliamento	34	26	30	100	124
Polcenigo	55	39	48	100	139
Porcia	62	51	56	93	100
Pordenone	71	51	60	47	94
Prata di Pordenone	65	51	58	63	89
Pravissdomini	49	41	43	83	69
Roveredo in Piano	65	43	51	100	108
Sacile	67	35	56	100	119
San Giorgio della Richinvelda	67	30	42	93	94
San Martino al Tagliamento	57	35	43	100	90
San Quirino	65	44	54	100	111
San Vito al Tagliamento	66	48	54	10	73
Sequals	50	26	33	100	132
Spilimbergo	42	26	31	100	108
Tramonti di Sopra	115	115	115	100	190
Tramonti di Sotto	103	97	101	100	170
Travesio	61	29	42	100	143
Vajont	77	64	68	100	131
Valvasone Arzene	72	41	56	54	86
Vivaro	52	38	46	100	117

Precipitazione cumulata in 30 giorni (mm) dal 09-08-2023 al 07-09-2023					
Comune	Max	Min	Media	Porzione comunale interessata (%)	Media 5 anni
Zoppola	72	50	61	26	87