

SERVIZIO DI ALERT EX-POST

Siccità nella Provincia di Pordenone

del 08-09-2023

Mappa della Provincia con evidenziati eventuali superamenti soglia (in rosso)

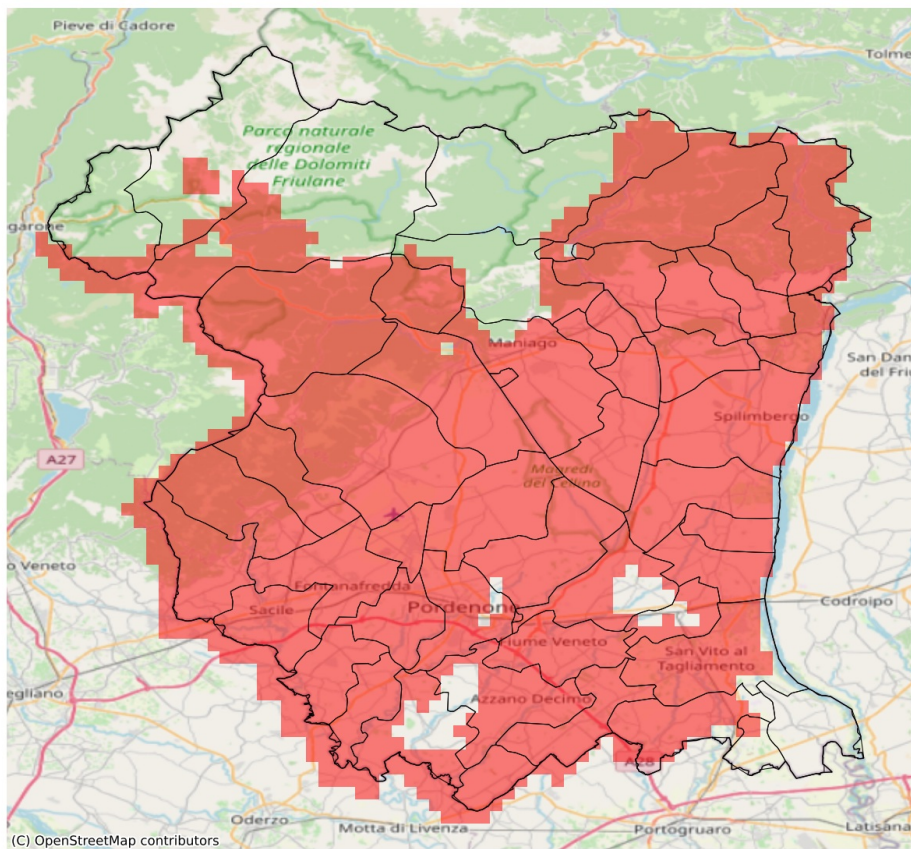

I dati riportati nelle tabelle (valori delle variabili meteorologiche e porzioni comunali interessate dall'avversità) sono elaborati tenendo conto delle sole aree ad uso agricolo al di sotto dei 1200m. Viene data visibilità solamente ai comuni la cui area agricola interessata dall'avversità in oggetto è superiore al 5%

Precipitazione cumulata in 30 giorni (mm) dal 10-08-2023 al 08-09-2023					
Comune	Max	Min	Media	Porzione comunale interessata (%)	Media 5 anni
Arba	52	38	46	100	130
Aviano	60	40	49	100	127
Azzano Decimo	74	43	55	84	96
Brugnera	67	54	61	100	114
Budoia	55	50	53	100	138
Caneva	51	31	40	100	137
Casarsa della Delizia	68	51	57	85	94
Castelnovo del Friuli	31	28	30	100	135
Cavasso Nuovo	67	49	57	100	140
Chions	55	42	48	98	90
Cimolais	109	105	107	67	161
Claut	112	90	102	100	162
Clauzetto	31	31	31	100	136
Cordenons	70	49	59	98	105
Cordovado	69	52	61	17	79
Fanna	78	48	59	100	137
Fiume Veneto	64	45	51	98	96
Fontanafredda	64	38	52	100	126
Maniago	85	45	57	100	133
Meduno	66	54	61	100	153
Montereale Valcellina	68	49	58	100	134
Pasiano di Pordenone	75	42	58	79	96
Pinzano al Tagliamento	34	26	30	100	128
Polcenigo	54	39	47	100	146
Porcia	62	50	56	100	108
Pordenone	70	50	60	97	103
Prata di Pordenone	65	51	58	100	101
Pravissdomini	48	41	43	100	86
Roveredo in Piano	64	43	51	100	114
Sacile	67	35	56	100	125
San Giorgio della Richinvelda	67	30	42	100	101
San Martino al Tagliamento	57	35	43	100	99
San Quirino	65	44	54	100	117
San Vito al Tagliamento	66	48	54	86	89
Sequals	50	26	33	100	136
Sesto al Reghena	62	48	52	70	80
Spilimbergo	42	26	31	100	113
Tramonti di Sopra	114	114	114	100	194
Tramonti di Sotto	102	97	100	100	175
Travesio	61	29	42	100	147

Precipitazione cumulata in 30 giorni (mm) dal 10-08-2023 al 08-09-2023					
Comune	Max	Min	Media	Porzione comunale interessata (%)	Media 5 anni
Vajont	77	64	68	100	136
Valvasone Arzene	71	40	56	91	98
Vivaro	52	38	46	100	121
Zoppola	71	49	61	78	97