

SERVIZIO DI ALERT EX-POST

Siccità nella Provincia di Pordenone

del 09-09-2023

Mappa della Provincia con evidenziati eventuali superamenti soglia (in rosso)

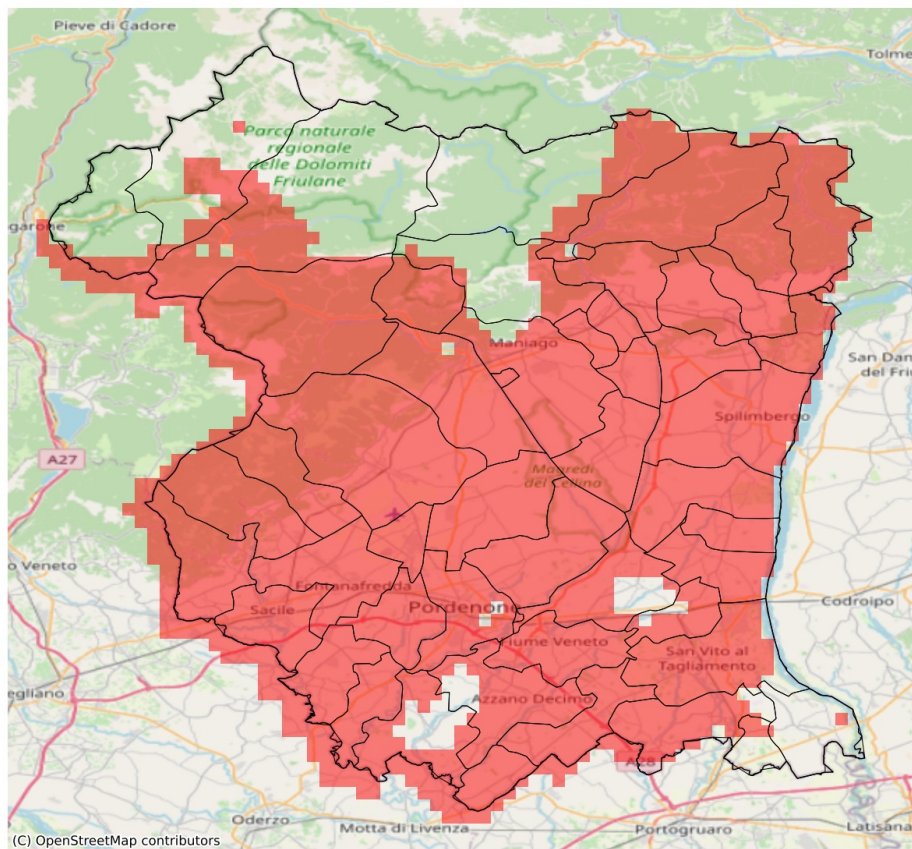

I dati riportati nelle tabelle (valori delle variabili meteorologiche e porzioni comunali interessate dall'avversità) sono elaborati tenendo conto delle sole aree ad uso agricolo al di sotto dei 1200m. Viene data visibilità solamente ai comuni la cui area agricola interessata dall'avversità in oggetto è superiore al 5%

Precipitazione cumulata in 30 giorni (mm) dal 11-08-2023 al 09-09-2023					
Comune	Max	Min	Media	Porzione comunale interessata (%)	Media 5 anni
Arba	52	38	46	100	132
Aviano	60	40	49	100	128
Azzano Decimo	74	43	55	86	97
Brugnera	67	54	61	100	114
Budoia	55	50	53	100	139
Caneva	51	31	40	100	138
Casarsa della Delizia	68	51	57	91	96
Castelnovo del Friuli	31	28	29	100	140
Cavasso Nuovo	67	48	57	100	144
Chions	55	42	48	100	91
Cimolais	109	105	107	67	163
Claut	112	90	102	100	164
Clauzetto	31	31	31	100	143
Cordenons	70	49	59	98	105
Cordovado	69	52	61	17	80
Fanna	78	48	59	100	140
Fiume Veneto	64	45	51	100	97
Fontanafredda	64	38	52	100	127
Maniago	85	45	57	100	135
Meduno	66	54	61	100	158
Montereale Valcellina	68	49	58	100	134
Pasiano di Pordenone	75	42	58	80	97
Pinzano al Tagliamento	34	26	29	100	132
Polcenigo	54	39	47	100	148
Porcia	62	50	56	100	109
Pordenone	70	50	60	97	104
Prata di Pordenone	65	51	58	100	101
Pravissdomini	48	41	43	100	86
Roveredo in Piano	64	43	51	100	115
Sacile	67	35	56	100	126
San Giorgio della Richinvelda	67	29	42	100	102
San Martino al Tagliamento	57	35	43	100	100
San Quirino	65	44	54	100	118
San Vito al Tagliamento	66	48	54	88	91
Sequals	50	26	33	100	139
Sesto al Reghena	62	48	52	74	82
Spilimbergo	42	25	30	100	116
Tramonti di Sopra	114	114	114	100	203
Tramonti di Sotto	102	97	100	100	183
Travesio	60	28	41	100	151

Precipitazione cumulata in 30 giorni (mm) dal 11-08-2023 al 09-09-2023					
Comune	Max	Min	Media	Porzione comunale interessata (%)	Media 5 anni
Vajont	77	64	68	100	138
Valvasone Arzene	71	40	56	91	100
Vivaro	52	38	46	100	124
Zoppola	71	49	61	81	98