

SERVIZIO DI ALERT EX-POST

Siccità nella Provincia di Pordenone

del 13-09-2023

Mappa della Provincia con evidenziati eventuali superamenti soglia (in rosso)

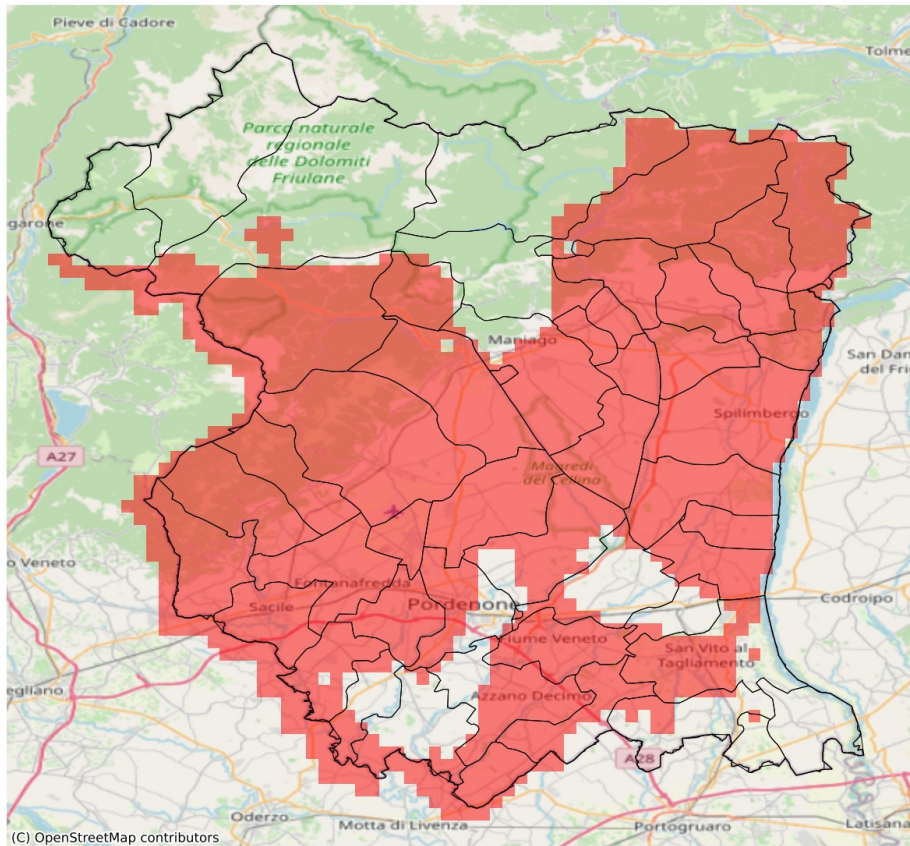

I dati riportati nelle tabelle (valori delle variabili meteorologiche e porzioni comunali interessate dall'avversità) sono elaborati tenendo conto delle sole aree ad uso agricolo al di sotto dei 1200m. Viene data visibilità solamente ai comuni la cui area agricola interessata dall'avversità in oggetto è superiore al 5%

Precipitazione cumulata in 30 giorni (mm) dal 15-08-2023 al 13-09-2023					
Comune	Max	Min	Media	Porzione comunale interessata (%)	Media 5 anni
Arba	52	39	46	100	117
Aviano	61	40	49	100	107
Azzano Decimo	75	44	56	65	90
Brugnera	68	55	62	94	99
Budoia	55	51	53	100	120
Caneva	51	30	39	100	123
Casarsa della Delizia	69	52	58	56	89
Castelnovo del Friuli	32	29	30	100	124
Cavasso Nuovo	67	48	56	100	129
Chions	56	43	49	83	84
Claut	113	90	103	33	149
Clauzetto	32	32	32	100	128
Cordenons	70	49	60	73	95
Fanna	78	48	58	100	124
Fiume Veneto	65	46	52	92	89
Fontanafredda	64	38	53	100	110
Maniago	85	45	58	98	118
Meduno	65	53	60	100	142
Monteale Valcellina	68	50	59	100	118
Pasiano di Pordenone	76	43	59	51	90
Pinzano al Tagliamento	35	26	30	100	116
Polcenigo	55	39	48	100	130
Porcia	62	51	57	95	97
Pordenone	70	51	60	66	95
Prata di Pordenone	66	52	58	67	92
Pravissdomini	49	41	44	100	80
Roveredo in Piano	65	43	51	100	101
Sacile	68	34	56	100	108
San Giorgio della Richinvelda	68	30	43	95	92
San Martino al Tagliamento	58	36	44	100	90
San Quirino	65	44	54	100	104
San Vito al Tagliamento	66	48	54	63	84
Sequals	49	26	33	100	120
Sesto al Reghena	63	48	53	21	75
Spilimbergo	42	26	31	100	102
Tramonti di Sopra	115	115	115	100	189
Tramonti di Sotto	102	96	100	100	170
Travesio	60	29	41	100	135
Vajont	78	65	68	100	121
Valvasone Arzene	72	41	56	72	92

Precipitazione cumulata in 30 giorni (mm) dal 15-08-2023 al 13-09-2023					
Comune	Max	Min	Media	Porzione comunale interessata (%)	Media 5 anni
Vivaro	53	39	47	100	110
Zoppola	72	50	62	46	91