

## SERVIZIO DI ALERT EX-POST

### Siccità nella Provincia di Pordenone

del 15-09-2023

**Mappa della Provincia con evidenziati eventuali superamenti soglia (in rosso)**

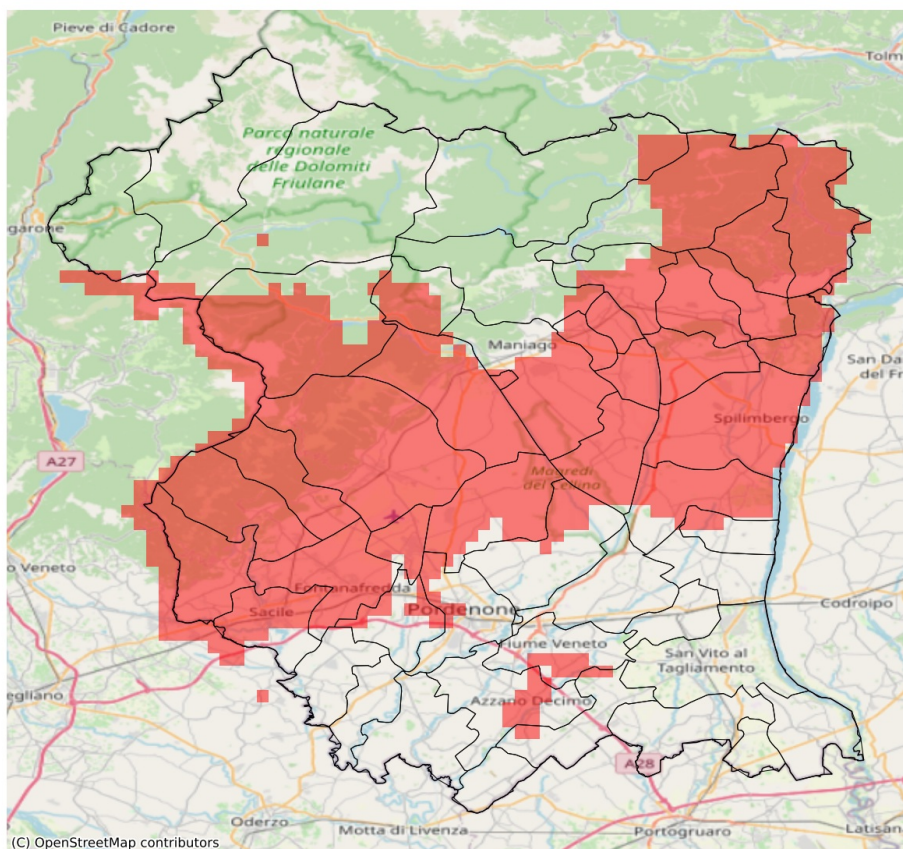

I dati riportati nelle tabelle (valori delle variabili meteorologiche e porzioni comunali interessate dall'avversità) sono elaborati tenendo conto delle sole aree ad uso agricolo al di sotto dei 1200m. Viene data visibilità solamente ai comuni la cui area agricola interessata dall'avversità in oggetto è superiore al 5%

Precipitazione cumulata in 30 giorni (mm) dal 17-08-2023 al 15-09-2023					
Comune	Max	Min	Media	Porzione comunale interessata (%)	Media 5 anni
Arba	53	39	46	100	111
Aviano	65	40	50	100	98
Azzano Decimo	81	50	64	13	80
Budoia	56	51	53	100	110
Caneva	52	30	40	100	113
Castelnovo del Friuli	37	31	33	100	116
Cavasso Nuovo	70	49	59	100	123
Chions	72	52	61	8	77
Clauzetto	37	37	37	100	123
Cordenons	72	50	61	14	84
Fanna	79	49	59	94	120
Fiume Veneto	68	51	57	21	80
Fontanafredda	65	38	53	90	98
Maniago	87	46	58	95	111
Meduno	74	60	69	100	133
Montereale Valcellina	69	50	59	100	110
Pinzano al Tagliamento	37	27	32	100	105
Polcenigo	56	39	48	100	120
Porcia	68	52	59	23	83
Pordenone	72	52	63	16	82
Roveredo in Piano	65	43	51	86	90
Sacile	70	35	56	63	97
San Giorgio della Richinvelda	69	32	48	69	80
San Martino al Tagliamento	70	44	58	21	78
San Quirino	66	44	55	81	92
Sequals	53	27	34	100	112
Spilimbergo	43	26	32	100	91
Travesio	73	31	47	100	128
Vajont	79	65	69	100	116
Vivaro	54	39	48	100	97