

SERVIZIO DI ALERT EX-POST

Eccesso di pioggia in 10 giorni nella Provincia di Pordenone

del 29-09-2023

Mappa della Provincia con evidenziati eventuali superamenti soglia (in rosso)

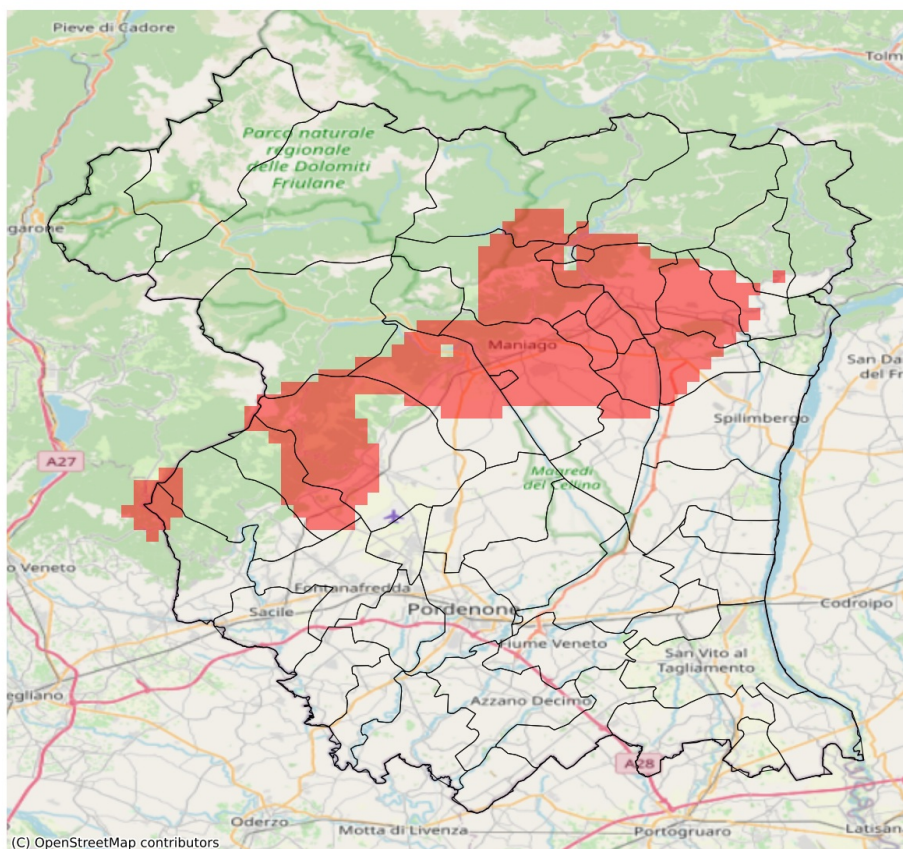

I dati riportati nelle tabelle (valori delle variabili meteorologiche e porzioni comunali interessate dall'avversità) sono elaborati tenendo conto delle sole aree ad uso agricolo al di sotto dei 1200m. Viene data visibilità solamente ai comuni la cui area agricola interessata dall'avversità in oggetto è superiore al 5%

Precipitazione cumulata in 10 giorni (mm) dal 20-09-2023 al 29-09-2023					
Comune	Max	Min	Media	Porzione comunale interessata (%)	Media 5 anni
Arba	117	81	99	100	44
Aviano	115	59	76	16	48
Budoia	112	61	81	38	54
Castelnovo del Friuli	107	87	97	20	67
Cavasso Nuovo	116	100	108	100	51
Fanna	106	97	101	100	46
Maniago	105	55	84	66	41
Meduno	126	111	116	100	62
Montereale Valcellina	105	60	77	32	44
Sequals	140	58	95	56	58
Travesio	152	93	126	85	67
Vajont	99	89	95	100	42
Vivaro	88	31	62	17	34

SERVIZIO DI ALERT EX-POST

Siccità nella Provincia di Pordenone

del 29-09-2023

Mappa della Provincia con evidenziati eventuali superamenti soglia (in rosso)

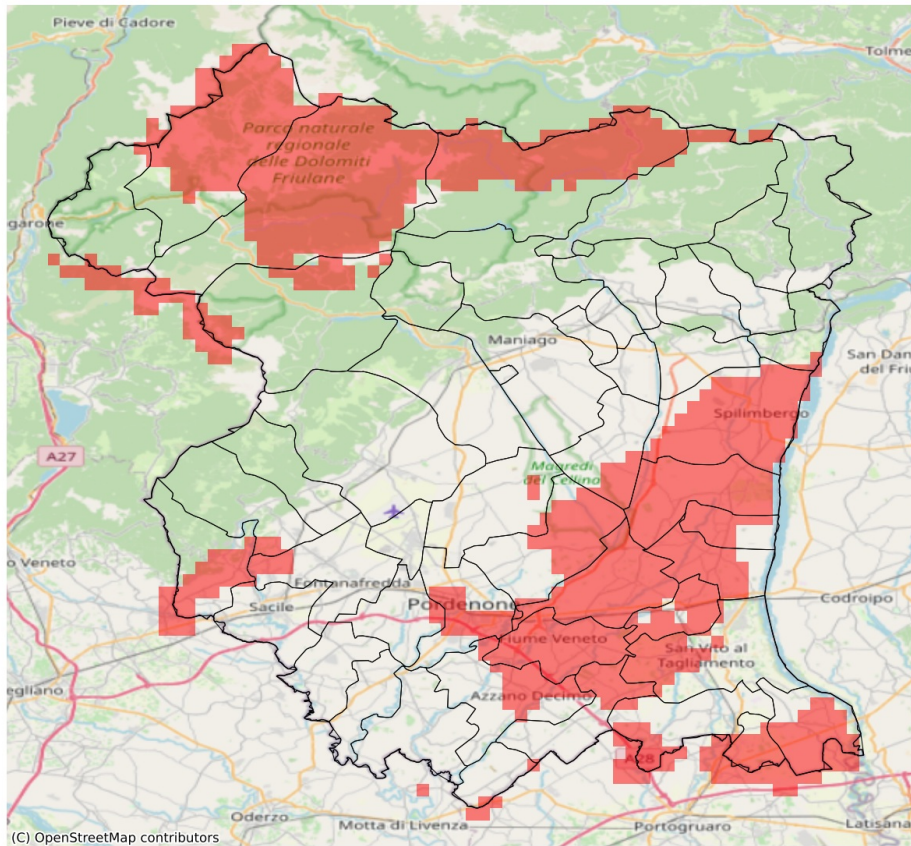

I dati riportati nelle tabelle (valori delle variabili meteorologiche e porzioni comunali interessate dall'avversità) sono elaborati tenendo conto delle sole aree ad uso agricolo al di sotto dei 1200m. Viene data visibilità solamente ai comuni la cui area agricola interessata dall'avversità in oggetto è superiore al 5%

Precipitazione cumulata in 30 giorni (mm) dal 31-08-2023 al 29-09-2023					
Comune	Max	Min	Media	Porzione comunale interessata (%)	Media 5 anni
Azzano Decimo	91	46	67	20	86
Caneva	157	54	67	59	97
Casarsa della Delizia	64	50	57	91	91
Chions	76	49	62	33	89
Claut	88	62	77	33	111
Cordenons	68	48	57	41	85
Cordovado	76	64	68	83	107
Fiume Veneto	62	42	49	93	87
Fontanafredda	115	61	81	12	97
Morsano al Tagliamento	88	51	66	75	106
Pinzano al Tagliamento	117	58	86	25	121
Polcenigo	157	62	86	44	118
Pordenone	82	48	64	21	83
Pravissdomini	72	59	64	14	89
San Giorgio della Richinvelda	51	26	37	100	83
San Martino al Tagliamento	63	34	46	79	82
San Quirino	93	60	72	6	90
San Vito al Tagliamento	88	49	68	42	94
Sequals	175	69	108	8	114
Sesto al Reghena	83	52	68	39	97
Spilimbergo	100	25	48	83	96
Tramonti di Sopra	90	90	90	100	150
Valvasone Arzene	64	37	52	89	89
Vivaro	101	44	73	11	84
Zoppola	64	42	51	93	86