

SERVIZIO DI ALERT EX-POST

Eccesso di pioggia in 10 giorni nella Provincia di Rovigo del 08-06-2020

Mappa della Provincia con evidenziati eventuali superamenti della soglia (in rosso)

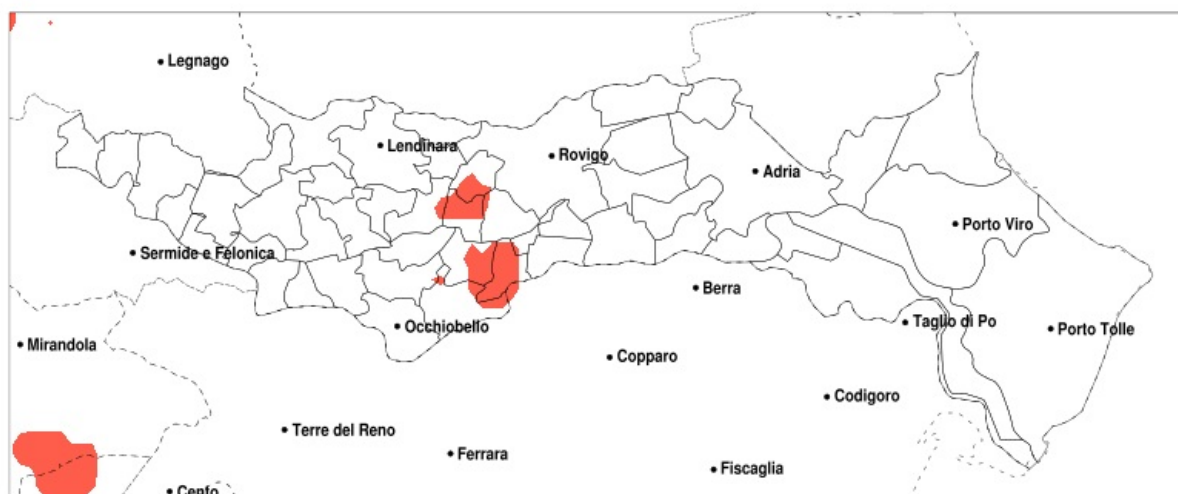

Precipitazione in 10 giorni (mm) dal 30-05-2020 al 08-06-2020					
Comune	max	min	med	Porzione comunale interessata	Media 5 anni
Polesella	99	61	75	35%	19
Villamarzana	92	57	75	35%	20
Arqua Polesine	92	55	73	30%	21
Canaro	99	37	68	20%	18
Costa di Rovigo	92	54	70	20%	20
Frassinelle Polesine	99	60	78	40%	20

SERVIZIO DI ALERT EX-POST

Siccità nella Provincia di Rovigo del 08-06-2020

Mappa della Provincia con evidenziati eventuali superamenti della soglia (in rosso)

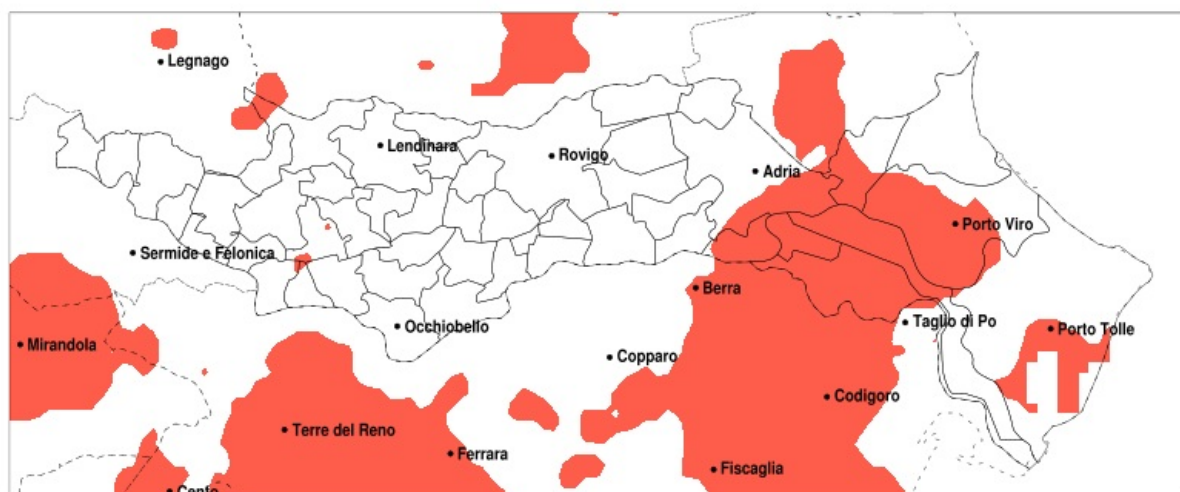

Siccità (mm) dal 10-05-2020 al 08-06-2020					
Comune	max	min	med	Porzione comunale interessata	Media 5 anni
Papozze	74	51	58	75%	90
Porto Tolle	66	38	51	30%	73
Rosolina	78	50	66	25%	91
Taglio di Po	67	41	51	60%	81
Porto Viro	71	41	54	55%	84
Adria	92	49	65	40%	94
Ariano nel Polesine	67	41	51	70%	83
Corbola	62	46	53	100%	90
Loreo	76	45	62	55%	92