

SERVIZIO DI ALERT EX-POST

Vento forte nella Provincia di Rovigo del 04-07-2020

Mappa della Provincia con evidenziati eventuali superamenti della soglia (in rosso)

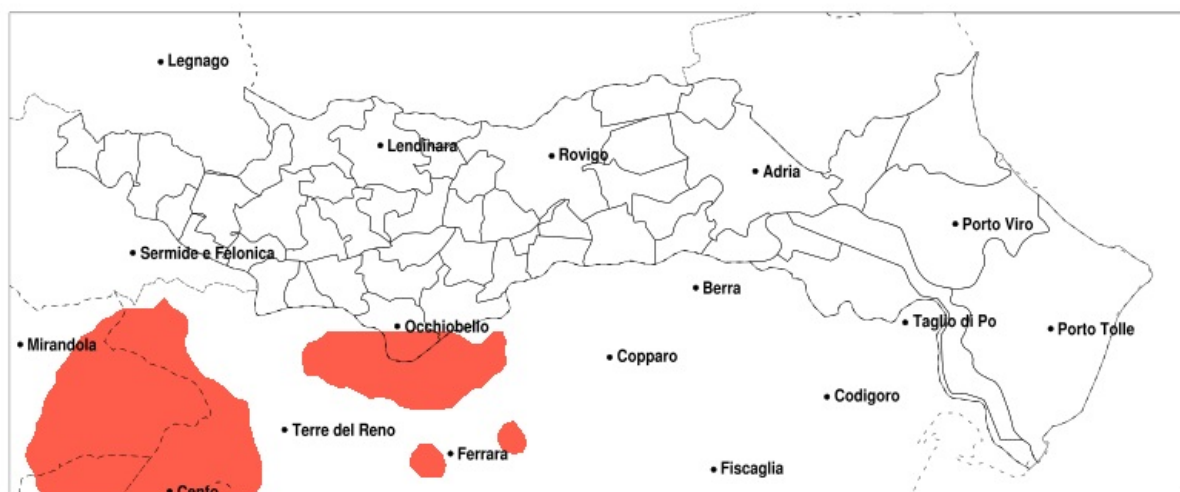

Raffica massima del vento (m/s) del 04-07-2020				
Comune	max	min	med	Porzione comunale interessata
Occhiobello	16	9	13	45%
Canaro	16	10	12	25%

SERVIZIO DI ALERT EX-POST

Siccità nella Provincia di Rovigo del 04-07-2020

Mappa della Provincia con evidenziati eventuali superamenti della soglia (in rosso)

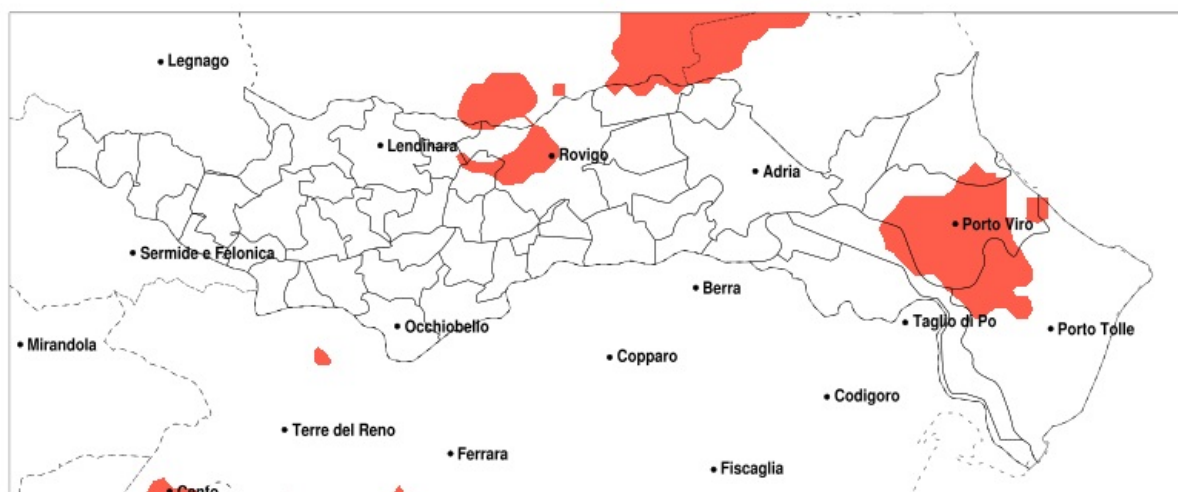

Siccità (mm) dal 05-06-2020 al 04-07-2020					
Comune	max	min	med	Porzione comunale interessata	Media 5 anni
Lusia	113	28	57	20%	63
Pettorazza Grimani	69	25	46	25%	59
Porto Tolle	63	34	44	30%	57
Rosolina	108	31	61	25%	63
Rovigo	90	28	52	20%	64
San Martino di Venezze	90	17	51	35%	63
Taglio di Po	105	24	53	20%	56
Porto Viro	69	24	42	55%	60
Costa di Rovigo	61	36	46	25%	62