

SERVIZIO DI ALERT EX-POST

Siccità nella Provincia di Rovigo del 09-09-2020

Mappa della Provincia con evidenziati eventuali superamenti della soglia (in rosso)

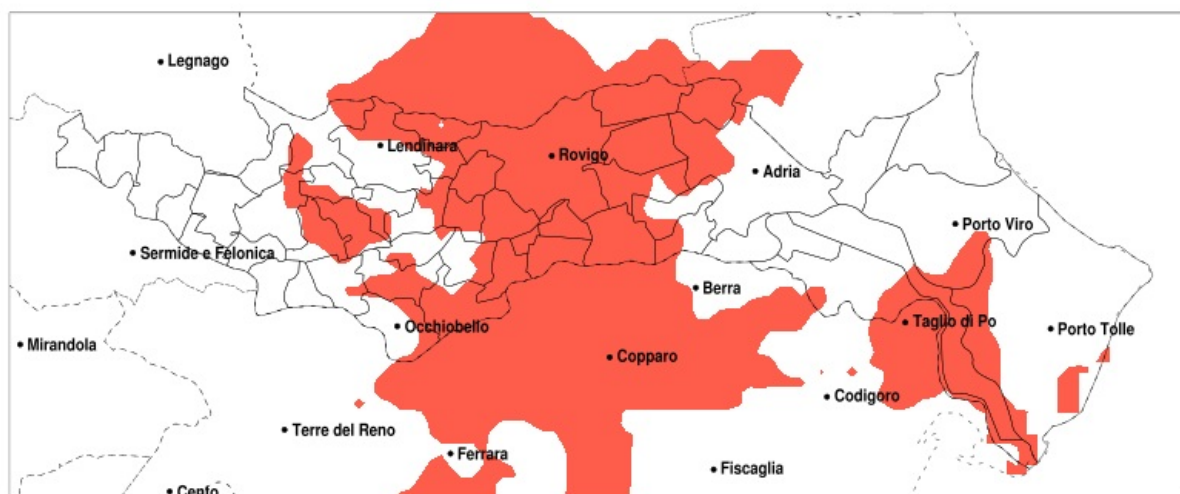

Siccità (mm) dal 11-08-2020 al 09-09-2020					
Comune	max	min	med	Porzione comunale interessata	Media 5 anni
Adria	76	29	49	35%	68
Ariano nel Polesine	76	34	49	45%	69
Arqua Polesine	40	28	33	95%	59
Badia Polesine	84	34	50	35%	66
Bagnolo di Po	49	32	38	45%	54
Bosaro	34	25	31	100%	61
Canaro	49	25	34	80%	57
Canda	54	32	40	45%	59
Castelguglielmo	54	32	40	50%	59
Ceregnano	47	25	36	90%	69
Costa di Rovigo	50	27	35	95%	67
Crespino	45	25	32	100%	67
Fiesso Umbertiano	52	32	40	50%	59
Frassinelle Polesine	52	29	37	70%	57
Fratte Polesine	53	33	43	50%	67
Gavello	61	28	42	65%	67
Guarda Veneta	34	25	28	100%	63
Lendinara	54	34	44	50%	68
Lusia	51	27	38	90%	72
Occhiobello	64	25	39	60%	58
Pettorazza Grimani	54	31	42	80%	71
Pinara	52	34	41	50%	62
Polesella	39	26	32	95%	56
Pontecchio Polesine	34	25	29	100%	66
Porto Tolle	98	34	53	40%	72
Porto Viro	98	41	61	20%	72
Rovigo	49	24	33	100%	69
San Bellino	54	33	45	35%	64
San Martino di Venezze	49	24	37	95%	73
Stienta	56	32	41	30%	56
Taglio di Po	76	34	48	45%	67
Trecenta	69	33	43	25%	55
Villadose	45	24	35	100%	71

Precipitazione in 30 giorni (mm) dal 11-08-2020 al 09-09-2020					
Comune	max	min	med	Porzione comunale interessata	Media 5 anni
Villamarzana	52	33	38	75%	62
Villanova del Ghebbo	51	28	41	75%	71
Villanova Marchesana	61	31	43	45%	66