

SERVIZIO DI ALERT EX-POST

Siccità nella Provincia di Rovigo

del 12-04-2023

Mappa della Provincia con evidenziati eventuali superamenti soglia (in rosso)

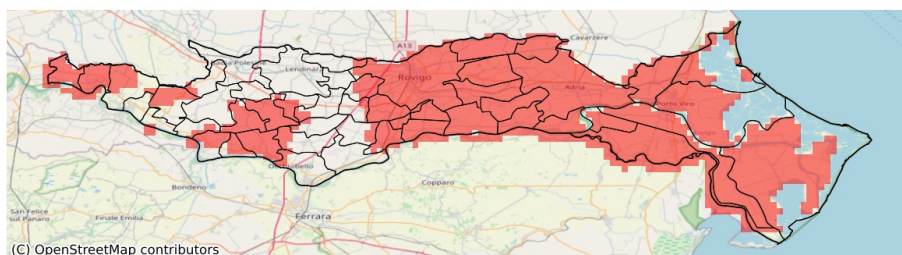

Precipitazione cumulata in 30 giorni (mm) dal 14-03-2023 al 12-04-2023					
Comune	Max	Min	Media	Porzione comunale interessata (%)	Media 5 anni
Adria	22	15	18	100	47
Ariano nel Polesine	27	15	20	96	46
Arquà Polesine	29	22	24	88	42
Bagnolo di Po	29	23	26	88	43
Bergantino	30	26	27	96	46
Bosaro	23	21	22	100	43
Canda	30	27	29	23	42
Castelguglielmo	29	23	26	92	44
Castelnuovo Bariano	34	27	30	46	46
Ceneselli	32	28	31	36	45
Ceregnano	22	17	19	100	45
Corbola	18	16	17	100	44
Costa di Rovigo	30	21	25	58	40
Crespino	19	16	17	100	41
Ficarolo	29	25	27	57	40
Fiesso Umbertiano	32	23	28	33	41
Fratte Polesine	32	27	30	26	42
Gaiba	27	24	26	32	38
Gavello	20	17	19	100	45
Giacciano con Baruchella	32	28	30	27	42
Guarda Veneta	23	17	21	100	42
Loreo	18	15	17	100	47
Melara	28	25	27	100	44
Papozze	19	15	17	100	42
Pettorazza Grimani	24	17	21	100	48
Pincara	33	25	30	21	41
Polesella	27	22	24	69	39
Pontecchio Polesine	23	17	20	100	42
Porto Tolle	27	18	21	99	42
Porto Viro	21	13	16	100	46
Rosolina	21	13	17	100	50
Rovigo	28	18	22	96	42
Salara	32	26	30	43	44
San Bellino	32	25	28	64	44
San Martino di Venezze	23	20	21	100	45
Stienta	27	23	25	87	42
Taglio di Po	26	15	19	98	44
Villadose	22	18	20	100	46
Villanova Marchesana	20	18	19	100	43