

SERVIZIO DI ALERT EX-POST

Siccità nella Provincia di Rovigo

del 19-04-2023

Mappa della Provincia con evidenziati eventuali superamenti soglia (in rosso)

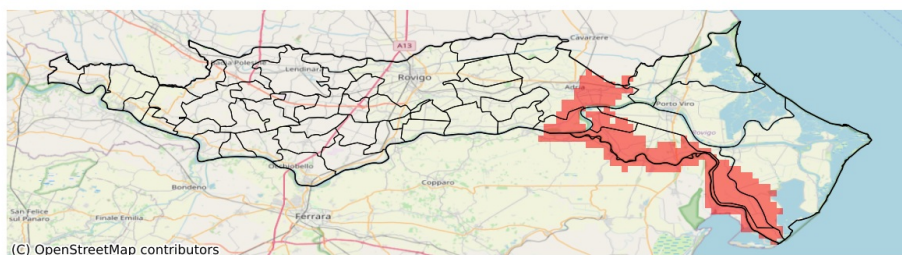

Precipitazione cumulata in 30 giorni (mm) dal 21-03-2023 al 19-04-2023					
Comune	Max	Min	Media	Porzione comunale interessata (%)	Media 5 anni
Adria	39	22	30	30	41
Ariano nel Polesine	30	11	22	88	38
Corbola	28	20	23	90	38
Papozze	29	19	23	79	39
Porto Tolle	42	12	30	29	33
Taglio di Po	30	11	21	65	36

SERVIZIO DI ALERT EX-POST

Grandine nella Provincia di Rovigo

del 19-04-2023

Mappa della Provincia con evidenziati eventuali superamenti soglia (in rosso)

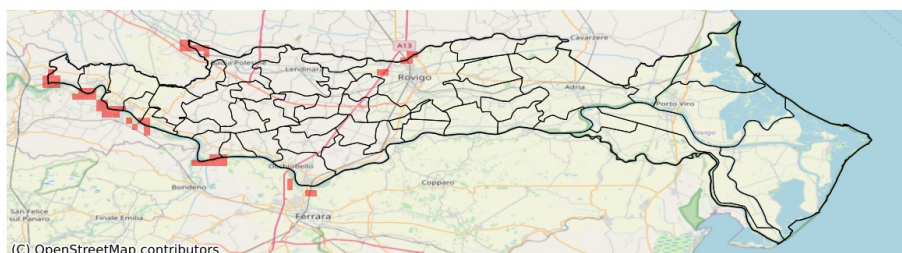

Probabilità di eventi compatibili con grandine (%) del 19-04-2023				
Comune	Max	Min	Media	Porzione comunale interessata (%)
Calto	27	0	4	23
Melara	11	0	2	23

SERVIZIO DI ALERT EX-POST

Fulmini nube-terra nella Provincia di Rovigo

del 19-04-2023

Mappa della Provincia con evidenziati eventuali superamenti soglia (in rosso)

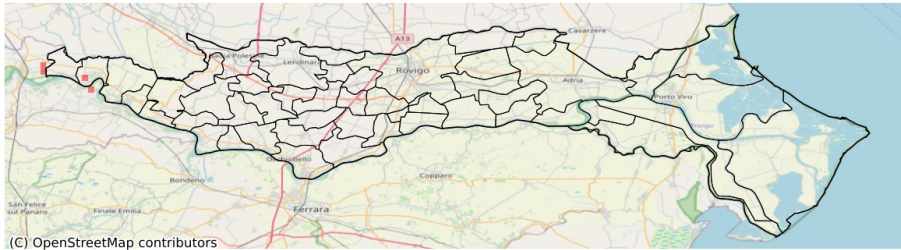

Densità di fulmini nube-terra (numero fulmini / km ²) del 19-04-2023				
Comune	Max	Min	Media	Porzione comunale interessata (%)
Bergantino	1	0	0	6
Calto	1	0	0	7
Melara	1	0	0	6