

SERVIZIO DI ALERT EX-POST

Eccesso di pioggia in 10 giorni nella Provincia di Rovigo

del 21-04-2023

Mappa della Provincia con evidenziati eventuali superamenti soglia (in rosso)

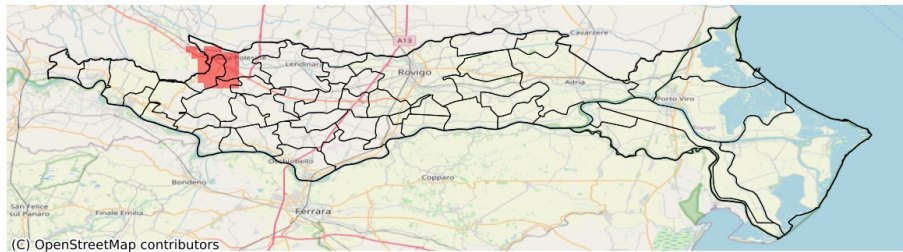

Precipitazione cumulata in 10 giorni (mm) dal 12-04-2023 al 21-04-2023					
Comune	Max	Min	Media	Porzione comunale interessata (%)	Media 5 anni
Badia Polesine	92	63	78	41	11
Giacciano con Baruchella	92	64	79	54	12

Precipitazione cumulata in 30 giorni (mm) dal 23-03-2023 al 21-04-2023					
Comune	Max	Min	Media	Porzione comunale interessata (%)	Media 5 anni
Ariano nel Polesine	37	11	26	56	41
Corbola	35	25	29	26	41
Papozze	38	25	30	38	41
Porto Tolle	43	13	31	29	36
Taglio di Po	37	11	24	51	39

SERVIZIO DI ALERT EX-POST

Grandine nella Provincia di Rovigo

del 21-04-2023

Mappa della Provincia con evidenziati eventuali superamenti soglia (in rosso)

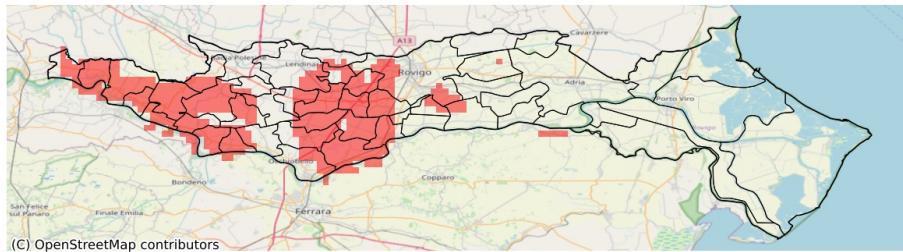

Probabilità di eventi compatibili con grandine (%) del 21-04-2023				
Comune	Max	Min	Media	Porzione comunale interessata (%)
Arquà Polesine	14	0	7	80
Bagnolo di Po	57	0	12	67
Bergantino	35	4	16	96
Bosaro	26	0	3	28
Calto	34	0	17	82
Canaro	57	6	17	100
Canda	61	0	14	39
Castelguglielmo	44	0	5	25
Castelmassa	74	0	28	76
Castelnovo Bariano	76	0	21	71
Ceneselli	76	0	42	98
Costa di Rovigo	12	3	8	94
Ficarolo	55	0	22	83
Fiesso Umbertiano	18	0	5	57
Frassinelle Polesine	24	3	13	95
Fratta Polesine	18	0	11	93
Gaiba	55	0	20	75
Giacciano con Baruchella	76	0	24	63
Lendinara	13	0	3	24
Lusia	9	0	3	24
Melara	35	0	7	48
Occhiobello	11	0	3	32
Pincara	20	0	11	84
Polesella	32	0	14	88
Rovigo	32	0	4	34
Salara	54	0	19	83
San Bellino	15	0	6	45
Stienta	26	0	6	36
Trecenta	68	0	21	80
Villamarzana	14	5	8	100
Villanova del Ghebbo	11	4	8	83