

SERVIZIO DI ALERT EX-POST

Siccità nella Provincia di Rovigo

del 23-04-2023

Mappa della Provincia con evidenziati eventuali superamenti soglia (in rosso)

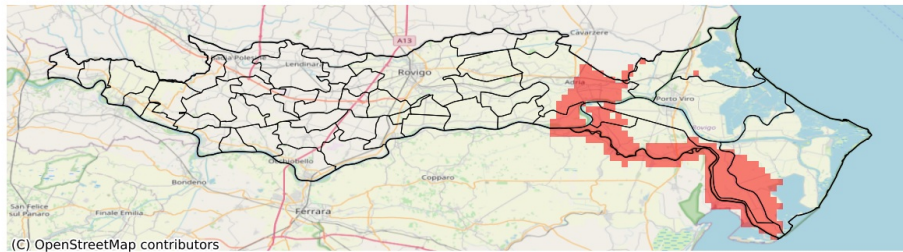

Precipitazione cumulata in 30 giorni (mm) dal 25-03-2023 al 23-04-2023					
Comune	Max	Min	Media	Porzione comunale interessata (%)	Media 5 anni
Adria	54	28	38	32	50
Ariano nel Polesine	37	11	26	78	46
Corbola	35	25	29	77	46
Papozze	38	25	30	71	48
Porto Tolle	43	13	31	37	41
Taglio di Po	37	11	24	65	44

SERVIZIO DI ALERT EX-POST

Grandine nella Provincia di Rovigo

del 23-04-2023

Mappa della Provincia con evidenziati eventuali superamenti soglia (in rosso)

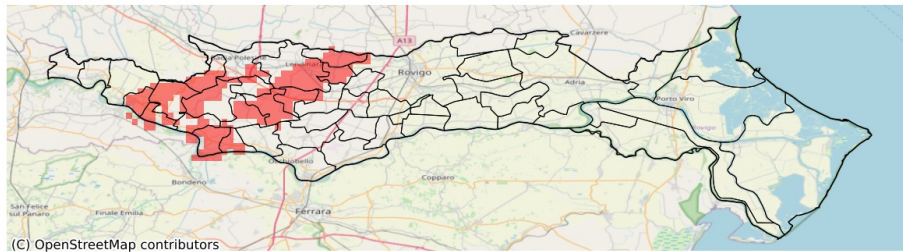

Probabilità di eventi compatibili con grandine (%) del 23-04-2023				
Comune	Max	Min	Media	Porzione comunale interessata (%)
Badia Polesine	12	0	2	22
Bagnolo di Po	40	0	6	48
Calto	12	3	6	73
Canda	19	0	6	39
Castelguglielmo	20	0	8	77
Castelmassa	17	0	9	81
Ceneselli	19	3	9	80
Ficarolo	57	4	18	93
Gaiba	43	0	7	61
Giacciano con Baruchella	16	0	7	73
Lendinara	28	0	6	53
Lusia	17	0	7	63
Salara	57	0	11	60
San Bellino	18	0	8	76
Trecenta	47	0	6	50
Villanova del Ghebbo	15	0	7	75