

SERVIZIO DI ALERT EX-POST

Vento forte nella Provincia di Rovigo

del 25-04-2023

Mappa della Provincia con evidenziati eventuali superamenti soglia (in rosso)

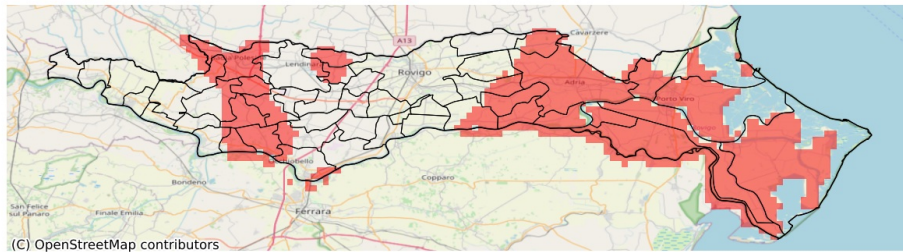

Raffica massima del vento (m/s) del 25-04-2023				
Comune	Max	Min	Media	Porzione comunale interessata (%)
Adria	16	13	15	94
Ariano nel Polesine	19	16	18	100
Badia Polesine	16	12	14	82
Bagnolo di Po	17	13	15	95
Canda	15	13	14	90
Castelguglielmo	17	12	14	75
Ceregnano	14	11	13	44
Corbola	17	16	17	100
Crespino	15	11	13	50
Fiesso Umbertiano	15	12	13	39
Gaiba	15	13	14	68
Gavello	15	13	14	92
Giacciano con Baruchella	16	11	13	41
Loreo	16	13	14	72
Lusia	16	11	14	55
Occhiobello	16	12	14	46
Papozze	17	14	16	100
Pettorazza Grimani	14	13	14	79
Porto Tolle	18	16	17	100
Porto Viro	18	13	16	99
Rosolina	17	12	14	60
Stienta	16	14	15	100
Taglio di Po	18	16	17	100
Trecenta	14	10	13	34
Villanova Marchesana	15	14	14	100
Villanova del Ghebbo	15	13	14	50

SERVIZIO DI ALERT EX-POST

Siccità nella Provincia di Rovigo

del 25-04-2023

Mappa della Provincia con evidenziati eventuali superamenti soglia (in rosso)

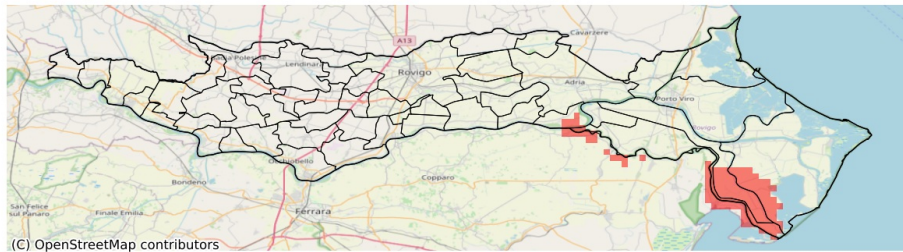

Precipitazione cumulata in 30 giorni (mm) dal 27-03-2023 al 25-04-2023					
Comune	Max	Min	Media	Porzione comunale interessata (%)	Media 5 anni
Ariano nel Polesine	42	13	31	32	46
Papozze	41	29	33	29	47
Porto Tolle	49	14	36	26	41
Taglio di Po	43	13	29	42	43

SERVIZIO DI ALERT EX-POST

Grandine nella Provincia di Rovigo

del 25-04-2023

Mappa della Provincia con evidenziati eventuali superamenti soglia (in rosso)

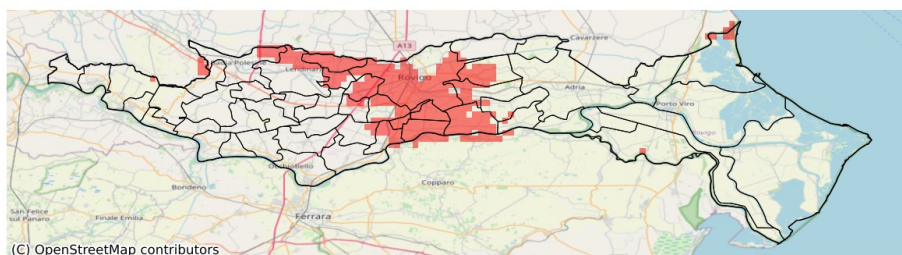

Probabilità di eventi compatibili con grandine (%) del 25-04-2023				
Comune	Max	Min	Media	Porzione comunale interessata (%)
Arquà Polesine	23	0	7	62
Bosaro	23	6	15	100
Ceregnano	16	0	5	44
Costa di Rovigo	22	0	6	65
Crespino	75	3	22	94
Gavello	11	0	4	23
Guarda Veneta	38	7	17	100
Lendinara	21	0	3	23
Lusia	31	4	16	97
Polesella	23	0	8	42
Pontecchio Polesine	39	7	22	100
Rovigo	53	0	12	77
Villadose	12	0	5	50
Villanova Marchesana	17	0	3	21
Villanova del Ghebbo	13	0	4	46

SERVIZIO DI ALERT EX-POST

Fulmini nube-terra nella Provincia di Rovigo

del 25-04-2023

Mappa della Provincia con evidenziati eventuali superamenti soglia (in rosso)

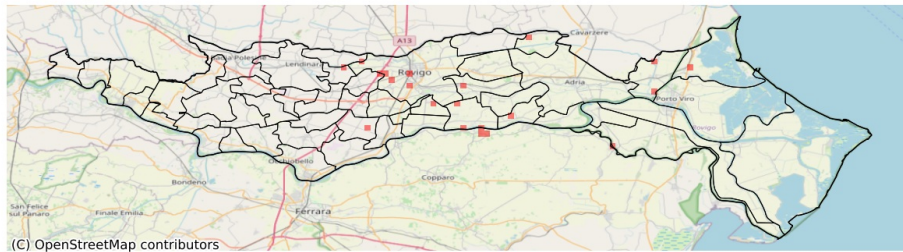

Densità di fulmini nube-terra (numero fulmini / km ²) del 25-04-2023				
Comune	Max	Min	Media	Porzione comunale interessata (%)
Crespino	2	0	0	9
Lusia	1	0	0	5
Rovigo	2	0	0	5