

SERVIZIO DI ALERT EX-POST

Eccesso di pioggia in 10 giorni nella Provincia di Rovigo

del 15-05-2023

Mappa della Provincia con evidenziati eventuali superamenti soglia (in rosso)

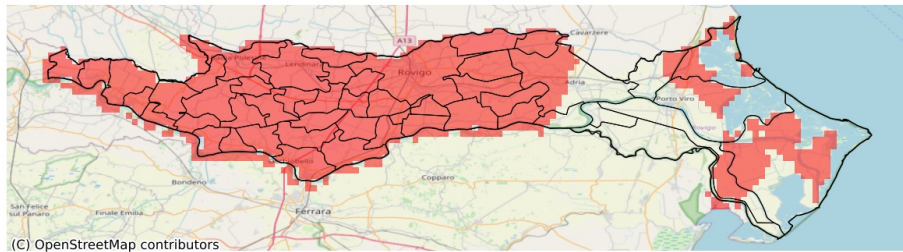

I dati riportati nelle tabelle (valori delle variabili meteorologiche e porzioni comunali interessate dall'avversità) sono elaborati tenendo conto delle sole aree ad uso agricolo al di sotto dei 1200m. Viene data visibilità solamente ai comuni la cui area agricola interessata dall'avversità in oggetto è superiore al 5%

Precipitazione cumulata in 10 giorni (mm) dal 06-05-2023 al 15-05-2023					
Comune	Max	Min	Media	Porzione comunale interessata (%)	Media 5 anni
Adria	119	63	86	59	26
Arquà Polesine	121	105	114	100	25
Badia Polesine	188	151	176	100	28
Bagnolo di Po	177	139	155	100	23
Bergantino	145	106	124	100	32
Bosaro	116	108	111	100	28
Calto	178	153	162	100	24
Canaro	146	115	130	100	23
Canda	177	142	160	100	24
Castelguglielmo	166	135	142	100	21
Castelmassa	163	137	154	100	25
Castelnovo Bariano	159	127	149	100	29
Ceneselli	191	153	169	100	25
Ceregnano	124	107	118	100	26
Costa di Rovigo	112	96	107	100	22
Crespino	120	91	108	100	22
Ficarolo	184	128	156	100	25
Fiesso Umbertiano	140	121	134	100	22
Frassinelle Polesine	127	116	121	100	24
Frattra Polesine	139	110	123	100	24
Gaiba	156	128	139	100	22
Gavello	120	92	108	100	26
Giacciano con Baruchella	191	157	177	100	24
Guarda Veneta	112	98	106	100	26
Lendinara	185	117	155	100	28
Loreo	88	66	74	20	21
Lusia	172	101	127	100	24
Melara	112	96	102	100	29
Occhiobello	158	132	141	100	22
Papozze	89	66	75	26	24
Pettorazza Grimani	116	91	102	100	31
Pincara	137	116	128	100	23
Polesella	126	107	116	100	24
Pontecchio Polesine	115	107	110	100	28
Porto Tolle	93	60	80	67	20
Porto Viro	92	67	78	46	21
Rosolina	91	78	86	94	22
Rovigo	125	91	109	100	26

Precipitazione cumulata in 10 giorni (mm) dal 06-05-2023 al 15-05-2023					
Comune	Max	Min	Media	Porzione comunale interessata (%)	Media 5 anni
Salara	190	162	180	100	26
San Bellino	144	125	136	100	24
San Martino di Venezze	122	106	115	100	30
Sienta	156	134	141	100	21
Taglio di Po	85	60	73	22	21
Trecenta	197	158	180	100	24
Villadose	125	111	121	100	27
Villamarzana	120	110	114	100	23
Villanova Marchesana	110	88	99	100	25
Villanova del Ghebbo	129	107	116	100	22