

SERVIZIO DI ALERT EX-POST

Eccesso di pioggia in 10 giorni nella Provincia di Rovigo

del 18-05-2023

Mappa della Provincia con evidenziati eventuali superamenti soglia (in rosso)

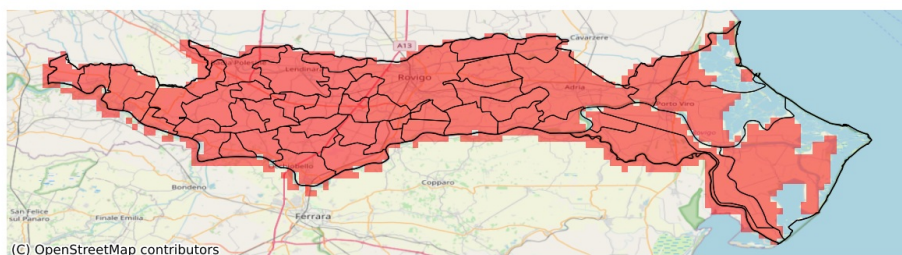

I dati riportati nelle tabelle (valori delle variabili meteorologiche e porzioni comunali interessate dall'avversità) sono elaborati tenendo conto delle sole aree ad uso agricolo al di sotto dei 1200m. Viene data visibilità solamente ai comuni la cui area agricola interessata dall'avversità in oggetto è superiore al 5%

Precipitazione cumulata in 10 giorni (mm) dal 09-05-2023 al 18-05-2023					
Comune	Max	Min	Media	Porzione comunale interessata (%)	Media 5 anni
Adria	151	104	125	100	27
Ariano nel Polesine	137	111	123	100	24
Arquà Polesine	158	137	149	100	23
Badia Polesine	207	174	191	100	26
Bagnolo di Po	210	175	190	100	21
Bergantino	165	123	144	100	27
Bosaro	155	143	149	100	27
Calto	214	185	196	100	20
Canaro	193	164	177	100	21
Canda	202	171	184	100	21
Castelguglielmo	192	170	176	100	20
Castelmassa	196	162	183	100	21
Castelnuovo Bariano	183	151	170	100	24
Ceneselli	221	180	200	100	20
Ceregnano	160	147	156	100	25
Corbola	121	110	116	100	24
Costa di Rovigo	142	125	136	100	21
Crespino	157	132	148	100	20
Ficarolo	220	168	195	100	23
Fiesso Umbertino	186	162	178	100	22
Frassinelle Polesine	173	150	162	100	22
Fratte Polesine	174	139	156	100	24
Gaiba	194	169	180	100	22
Gavello	158	136	151	100	26
Giacciano con Baruchella	220	183	202	100	20
Guarda Veneta	155	142	148	100	25
Lendinara	198	143	173	100	29
Loreo	136	106	117	100	24
Lusia	177	128	147	100	25
Melara	130	108	117	100	24
Occhiobello	204	179	189	100	21
Papozze	140	111	122	100	25
Pettorazza Grimani	146	122	132	100	29
Pincara	180	148	167	100	22
Polesella	173	152	161	100	22
Pontecchio Polesine	152	144	147	100	26
Porto Tolle	149	111	138	100	20
Porto Viro	146	112	130	100	22

Precipitazione cumulata in 10 giorni (mm) dal 09-05-2023 al 18-05-2023					
Comune	Max	Min	Media	Porzione comunale interessata (%)	Media 5 anni
Rosolina	144	120	135	100	24
Rovigo	158	120	139	100	24
Salara	225	200	216	100	22
San Bellino	174	155	169	100	24
San Martino di Venezze	150	127	138	100	28
Stienta	194	177	184	100	23
Taglio di Po	143	108	125	100	22
Trecenta	227	188	211	100	20
Villadose	161	146	154	100	25
Villamarzana	157	139	147	100	22
Villanova Marchesana	156	137	146	100	26
Villanova del Ghebbo	156	135	143	100	23