

SERVIZIO DI ALERT EX-POST

Eccesso di pioggia in 10 giorni nella Provincia di Rovigo

del 19-05-2023

Mappa della Provincia con evidenziati eventuali superamenti soglia (in rosso)

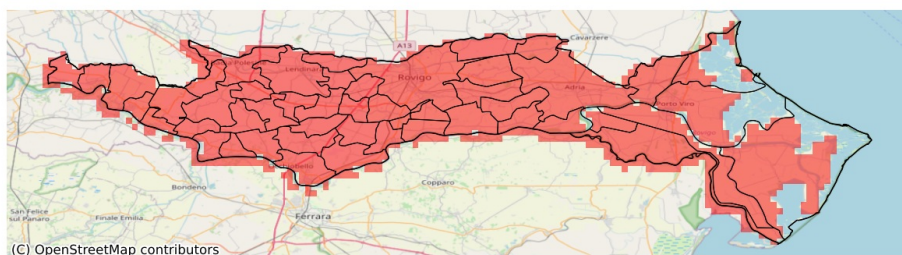

I dati riportati nelle tabelle (valori delle variabili meteorologiche e porzioni comunali interessate dall'avversità) sono elaborati tenendo conto delle sole aree ad uso agricolo al di sotto dei 1200m. Viene data visibilità solamente ai comuni la cui area agricola interessata dall'avversità in oggetto è superiore al 5%

Precipitazione cumulata in 10 giorni (mm) dal 10-05-2023 al 19-05-2023					
Comune	Max	Min	Media	Porzione comunale interessata (%)	Media 5 anni
Adria	152	104	126	100	27
Ariano nel Polesine	138	111	124	100	23
Arquà Polesine	160	139	151	100	40
Badia Polesine	211	177	194	100	31
Bagnolo di Po	215	179	194	100	24
Bergantino	171	128	149	100	28
Bosaro	157	144	150	100	36
Calto	221	191	203	100	22
Canaro	195	166	179	100	25
Canda	206	174	188	100	23
Castelguglielmo	196	174	179	100	24
Castelmassa	203	167	189	100	21
Castelnovo Bariano	189	156	175	100	25
Ceneselli	228	186	206	100	22
Ceregnano	161	148	156	100	28
Corbola	121	110	116	100	23
Costa di Rovigo	145	127	139	100	44
Crespino	158	134	149	100	26
Ficarolo	226	173	200	100	26
Fiesso Umbertino	190	164	182	100	25
Frassinelle Polesine	176	152	164	100	33
Fratte Polesine	177	141	158	100	36
Gaiba	199	174	185	100	26
Gavello	159	137	151	100	28
Giacciano con Baruchella	225	189	206	100	23
Guarda Veneta	157	143	149	100	33
Lendinara	201	146	175	100	37
Loreo	136	106	117	100	23
Lusia	180	130	149	100	44
Melara	135	112	121	100	25
Occhiobello	207	183	192	100	25
Papozze	140	111	122	100	25
Pettorazza Grimani	147	123	132	100	30
Pincara	184	150	170	100	29
Polesella	175	154	163	100	31
Pontecchio Polesine	153	145	149	100	33
Porto Tolle	150	111	138	100	19
Porto Viro	147	113	130	100	22

Precipitazione cumulata in 10 giorni (mm) dal 10-05-2023 al 19-05-2023					
Comune	Max	Min	Media	Porzione comunale interessata (%)	Media 5 anni
Rosolina	144	120	135	100	23
Rovigo	159	122	141	100	31
Salara	232	205	222	100	25
San Bellino	178	157	171	100	27
San Martino di Venezze	151	128	139	100	31
Stienta	199	182	188	100	26
Taglio di Po	144	108	125	100	21
Trecenta	233	192	216	100	23
Villadose	162	147	154	100	28
Villamarzana	159	141	149	100	43
Villanova Marchesana	156	138	147	100	28
Villanova del Ghebbo	158	137	145	100	45