

SERVIZIO DI ALERT EX-POST

Vento forte nella Provincia di Rovigo

del 04-06-2023

Mappa della Provincia con evidenziati eventuali superamenti soglia (in rosso)

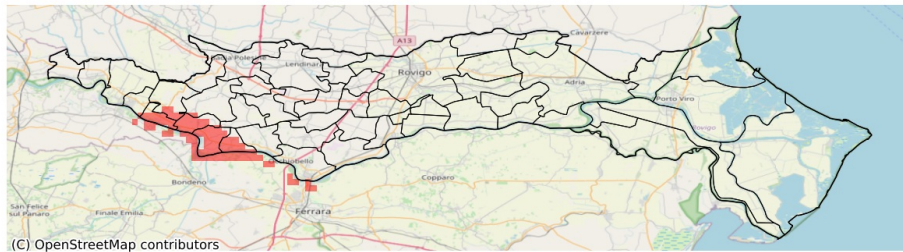

I dati riportati nelle tabelle (valori delle variabili meteorologiche e porzioni comunali interessate dall'avversità) sono elaborati tenendo conto delle sole aree ad uso agricolo al di sotto dei 1200m. Viene data visibilità solamente ai comuni la cui area agricola interessata dall'avversità in oggetto è superiore al 5%

Raffica massima del vento (m/s) del 04-06-2023				
Comune	Max	Min	Media	Porzione comunale interessata (%)
Bagnolo di Po	16	8	12	21
Calto	16	12	14	65
Castelmassa	15	11	13	34
Castelnuovo Bariano	14	10	12	11
Ceneselli	16	11	13	31
Ficarolo	20	11	15	78
Gaiba	18	11	14	68
Occhiobello	15	9	12	29
Salara	17	11	14	62
Stienta	16	8	12	37
Trecenta	16	8	12	25

SERVIZIO DI ALERT EX-POST

Eccesso di pioggia in 72 ore nella Provincia di Rovigo

del 04-06-2023

Mappa della Provincia con evidenziati eventuali superamenti soglia (in rosso)

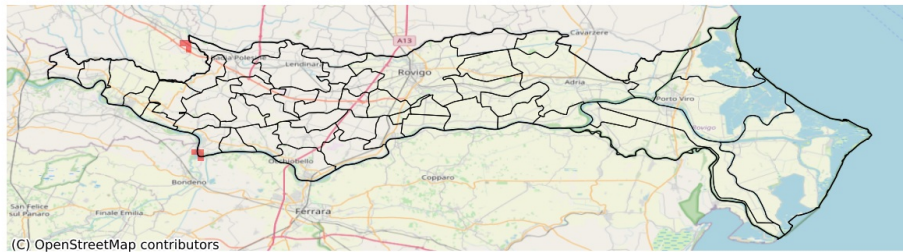

I dati riportati nelle tabelle (valori delle variabili meteorologiche e porzioni comunali interessate dall'avversità) sono elaborati tenendo conto delle sole aree ad uso agricolo al di sotto dei 1200m. Viene data visibilità solamente ai comuni la cui area agricola interessata dall'avversità in oggetto è superiore al 5%

Precipitazione cumulata in 3 giorni (mm) dal 02-06-2023 al 04-06-2023				
Comune	Max	Min	Media	Porzione comunale interessata (%)
Ficarolo	81.0	36.0	60.0	7

SERVIZIO DI ALERT EX-POST

Eccesso di pioggia in 10 giorni nella Provincia di Rovigo

del 04-06-2023

Mappa della Provincia con evidenziati eventuali superamenti soglia (in rosso)

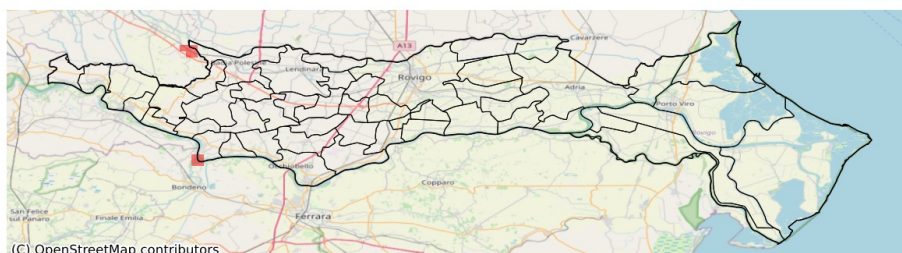

I dati riportati nelle tabelle (valori delle variabili meteorologiche e porzioni comunali interessate dall'avversità) sono elaborati tenendo conto delle sole aree ad uso agricolo al di sotto dei 1200m. Viene data visibilità solamente ai comuni la cui area agricola interessata dall'avversità in oggetto è superiore al 5%

Precipitazione cumulata in 10 giorni (mm) dal 26-05-2023 al 04-06-2023					
Comune	Max	Min	Media	Porzione comunale interessata (%)	Media 5 anni
Ficarolo	82	38	62	7	28

SERVIZIO DI ALERT EX-POST

Fulmini nube-terra nella Provincia di Rovigo

del 04-06-2023

Mappa della Provincia con evidenziati eventuali superamenti soglia (in rosso)

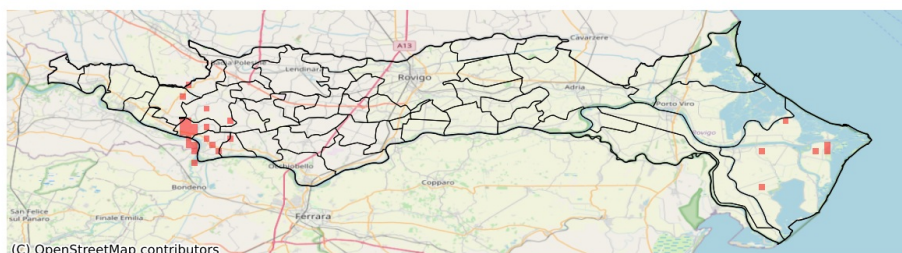

Densità di fulmini nube-terra (numero fulmini / km ²) del 04-06-2023				
Comune	Max	Min	Media	Porzione comunale interessata (%)
Bagnolo di Po	1	0	0	5
Ceneselli	2	0	0	6
Ficarolo	3	0	0	24
Gaiba	1	0	0	7
Giacciano con Baruchella	1	0	0	5
Porto Tolle	2	0	0	2
Porto Viro	1	0	0	1
Salara	2	0	0	34
Stienta	1	0	0	2
Trecenta	2	0	0	9