

## SERVIZIO DI ALERT EX-POST

### Eccesso di pioggia in 72 ore nella Provincia di Rovigo

del 05-06-2023

**Mappa della Provincia con evidenziati eventuali superamenti soglia (in rosso)**

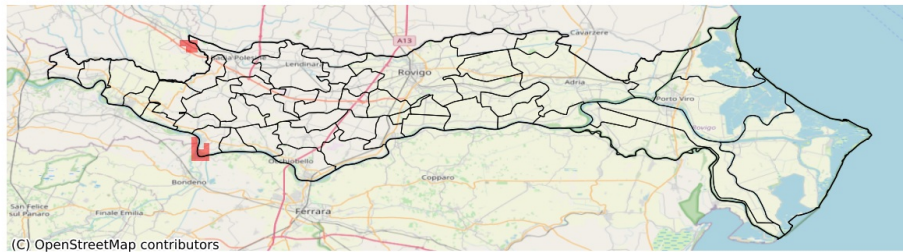

I dati riportati nelle tabelle (valori delle variabili meteorologiche e porzioni comunali interessate dall'avversità) sono elaborati tenendo conto delle sole aree ad uso agricolo al di sotto dei 1200m. Viene data visibilità solamente ai comuni la cui area agricola interessata dall'avversità in oggetto è superiore al 5%

Precipitazione cumulata in 3 giorni (mm) dal 03-06-2023 al 05-06-2023				
Comune	Max	Min	Media	Porzione comunale interessata (%)
Ficarolo	90.0	43.0	69.0	23

## SERVIZIO DI ALERT EX-POST

**Eccesso di pioggia in 10 giorni nella Provincia di Rovigo**

**del 05-06-2023**

**Mappa della Provincia con evidenziati eventuali superamenti soglia (in rosso)**

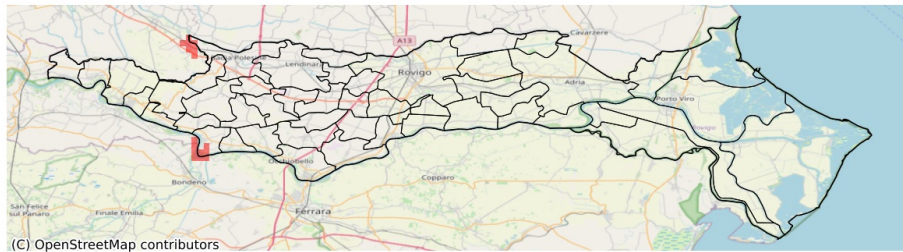

I dati riportati nelle tabelle (valori delle variabili meteorologiche e porzioni comunali interessate dall'avversità) sono elaborati tenendo conto delle sole aree ad uso agricolo al di sotto dei 1200m. Viene data visibilità solamente ai comuni la cui area agricola interessata dall'avversità in oggetto è superiore al 5%

Precipitazione cumulata in 10 giorni (mm) dal 27-05-2023 al 05-06-2023					
Comune	Max	Min	Media	Porzione comunale interessata (%)	Media 5 anni
Badia Polesine	86	15	34	6	31
Ficarolo	91	44	70	23	27