

SERVIZIO DI ALERT EX-POST

Eccesso di pioggia in 10 giorni nella Provincia di Rovigo

del 06-06-2023

Mappa della Provincia con evidenziati eventuali superamenti soglia (in rosso)

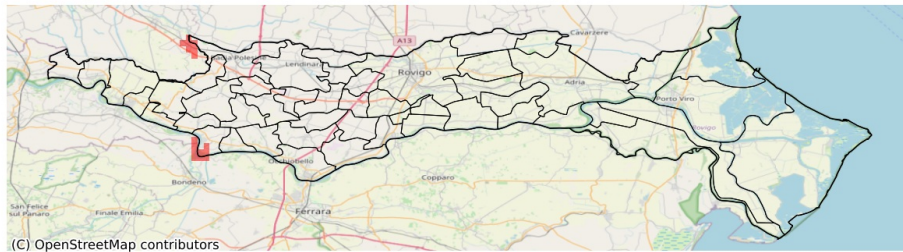

I dati riportati nelle tabelle (valori delle variabili meteorologiche e porzioni comunali interessate dall'avversità) sono elaborati tenendo conto delle sole aree ad uso agricolo al di sotto dei 1200m. Viene data visibilità solamente ai comuni la cui area agricola interessata dall'avversità in oggetto è superiore al 5%

Precipitazione cumulata in 10 giorni (mm) dal 28-05-2023 al 06-06-2023					
Comune	Max	Min	Media	Porzione comunale interessata (%)	Media 5 anni
Badia Polesine	87	16	34	6	38
Ficarolo	90	44	70	23	34

SERVIZIO DI ALERT EX-POST

Fulmini nube-terra nella Provincia di Rovigo

del 06-06-2023

Mappa della Provincia con evidenziati eventuali superamenti soglia (in rosso)

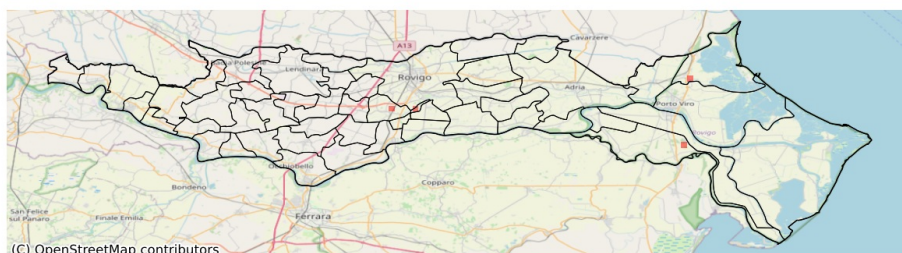

Densità di fulmini nube-terra (numero fulmini / km ²) del 06-06-2023				
Comune	Max	Min	Media	Porzione comunale interessata (%)
Ariano nel Polesine	1	0	0	1
Arquà Polesine	1	0	0	2
Bosaro	1	0	0	6
Pontecchio Polesine	1	0	0	4
Rosolina	1	0	0	1
Rovigo	1	0	0	1
Taglio di Po	1	0	0	1