

## SERVIZIO DI ALERT EX-POST

**Eccesso di pioggia in 10 giorni nella Provincia di Rovigo**

**del 10-06-2023**

**Mappa della Provincia con evidenziati eventuali superamenti soglia (in rosso)**

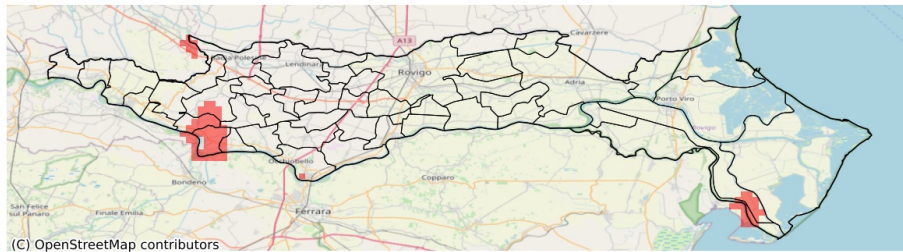

I dati riportati nelle tabelle (valori delle variabili meteorologiche e porzioni comunali interessate dall'avversità) sono elaborati tenendo conto delle sole aree ad uso agricolo al di sotto dei 1200m. Viene data visibilità solamente ai comuni la cui area agricola interessata dall'avversità in oggetto è superiore al 5%

Precipitazione cumulata in 10 giorni (mm) dal 01-06-2023 al 10-06-2023					
Comune	Max	Min	Media	Porzione comunale interessata (%)	Media 5 anni
Ariano nel Polesine	94	34	55	7	23
Badia Polesine	91	27	43	6	36
Bagnolo di Po	102	42	58	10	36
Ficarolo	122	81	106	100	35
Gaiba	116	59	77	39	32
Salara	111	53	86	70	36
Taglio di Po	100	36	57	14	22
Trecenta	98	39	68	25	36