

SERVIZIO DI ALERT EX-POST

Eccesso di pioggia in 10 giorni nella Provincia di Rovigo

del 11-06-2023

Mappa della Provincia con evidenziati eventuali superamenti soglia (in rosso)

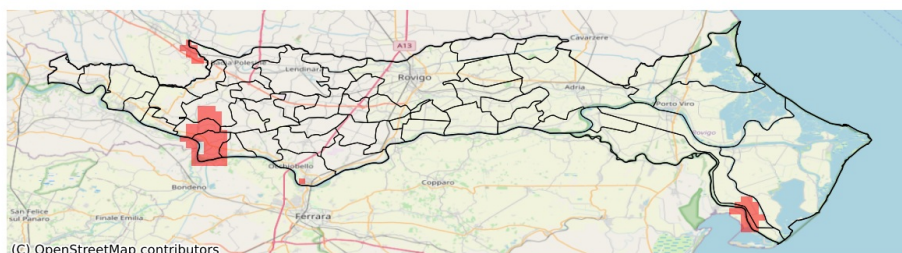

(C) OpenStreetMap contributors

I dati riportati nelle tabelle (valori delle variabili meteorologiche e porzioni comunali interessate dall'avversità) sono elaborati tenendo conto delle sole aree ad uso agricolo al di sotto dei 1200m. Viene data visibilità solamente ai comuni la cui area agricola interessata dall'avversità in oggetto è superiore al 5%

Precipitazione cumulata in 10 giorni (mm) dal 02-06-2023 al 11-06-2023					
Comune	Max	Min	Media	Porzione comunale interessata (%)	Media 5 anni
Ariano nel Polesine	94	34	55	7	23
Badia Polesine	93	28	44	7	37
Bagnolo di Po	102	42	58	10	39
Ficarolo	122	81	106	100	36
Gaiba	116	60	78	39	35
Salara	112	53	87	73	38
Taglio di Po	100	36	57	14	22
Trecenta	98	40	69	28	40