

SERVIZIO DI ALERT EX-POST

Siccità nella Provincia di Rovigo

del 15-06-2023

Mappa della Provincia con evidenziati eventuali superamenti soglia (in rosso)

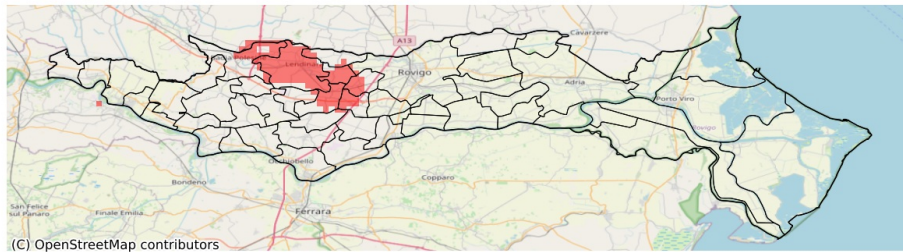

I dati riportati nelle tabelle (valori delle variabili meteorologiche e porzioni comunali interessate dall'avversità) sono elaborati tenendo conto delle sole aree ad uso agricolo al di sotto dei 1200m. Viene data visibilità solamente ai comuni la cui area agricola interessata dall'avversità in oggetto è superiore al 5%

Precipitazione cumulata in 30 giorni (mm) dal 17-05-2023 al 15-06-2023					
Comune	Max	Min	Media	Porzione comunale interessata (%)	Media 5 anni
Badia Polesine	116	49	66	32	81
Costa di Rovigo	72	51	59	58	90
Fratta Polesine	81	49	60	45	86
Lendinara	61	46	50	74	80
Lusia	71	46	58	42	86
Villamarzana	78	51	64	41	95
Villanova del Ghebbo	60	48	52	92	88