

## SERVIZIO DI ALERT EX-POST

### Siccità nella Provincia di Rovigo

del 17-06-2023

**Mappa della Provincia con evidenziati eventuali superamenti soglia (in rosso)**

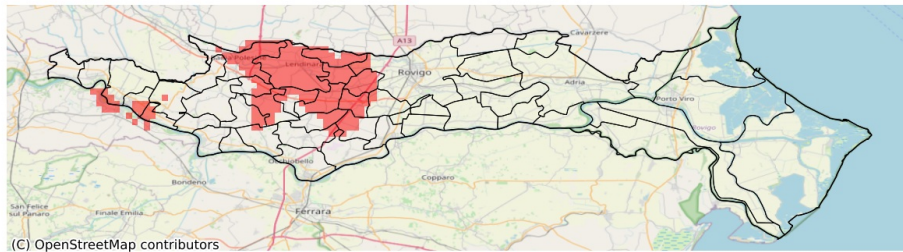

I dati riportati nelle tabelle (valori delle variabili meteorologiche e porzioni comunali interessate dall'avversità) sono elaborati tenendo conto delle sole aree ad uso agricolo al di sotto dei 1200m. Viene data visibilità solamente ai comuni la cui area agricola interessata dall'avversità in oggetto è superiore al 5%

Precipitazione cumulata in 30 giorni (mm) dal 19-05-2023 al 17-06-2023					
Comune	Max	Min	Media	Porzione comunale interessata (%)	Media 5 anni
Arquà Polesine	114	51	84	20	89
Badia Polesine	106	42	59	51	79
Bagnolo di Po	118	55	74	21	89
Bergantino	70	55	62	7	74
Calto	82	53	61	45	87
Canda	77	44	54	42	75
Castelguglielmo	72	44	55	58	82
Castelmassa	74	53	63	43	93
Castelnovo Bariano	77	53	67	17	88
Ceneselli	91	56	67	12	89
Costa di Rovigo	59	39	46	94	86
Fiesso Umbertiano	80	56	69	11	80
Frassinelle Polesine	84	52	65	38	90
Fratte Polesine	64	37	47	71	82
Lendinara	50	37	42	100	78
Lusia	60	37	46	95	85
Pincara	75	48	61	37	84
Rovigo	114	40	73	13	71
San Bellino	62	40	48	58	74
Villamarzana	63	39	50	93	91
Villanova del Ghebbo	48	37	40	100	86