

## SERVIZIO DI ALERT EX-POST

### Siccità nella Provincia di Rovigo

del 18-06-2023

**Mappa della Provincia con evidenziati eventuali superamenti soglia (in rosso)**

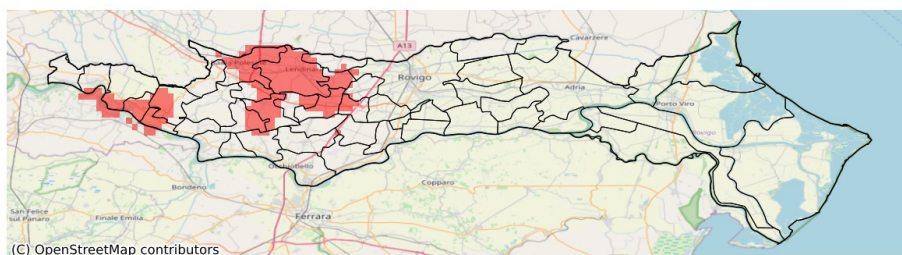

I dati riportati nelle tabelle (valori delle variabili meteorologiche e porzioni comunali interessate dall'avversità) sono elaborati tenendo conto delle sole aree ad uso agricolo al di sotto dei 1200m. Viene data visibilità solamente ai comuni la cui area agricola interessata dall'avversità in oggetto è superiore al 5%

Precipitazione cumulata in 30 giorni (mm) dal 20-05-2023 al 18-06-2023					
Comune	Max	Min	Media	Porzione comunale interessata (%)	Media 5 anni
Badia Polesine	102	39	55	52	72
Bagnolo di Po	112	51	69	31	84
Bergantino	65	50	57	11	73
Calto	74	46	54	77	86
Canda	73	41	50	39	70
Castelguglielmo	68	40	51	62	77
Castelmassa	67	46	56	90	92
Castelnovo Bariano	70	48	61	32	87
Ceneselli	85	49	61	48	88
Costa di Rovigo	57	37	44	29	62
Fratta Polesine	60	35	44	52	66
Lendinara	47	34	38	97	66
Lusia	57	34	44	45	65
San Bellino	58	37	45	45	67
Stienta	80	55	66	8	74
Villamarzana	61	37	48	34	68
Villanova del Ghebbo	46	34	38	88	62