

## SERVIZIO DI ALERT EX-POST

### Siccità nella Provincia di Rovigo

del 19-06-2023

**Mappa della Provincia con evidenziati eventuali superamenti soglia (in rosso)**

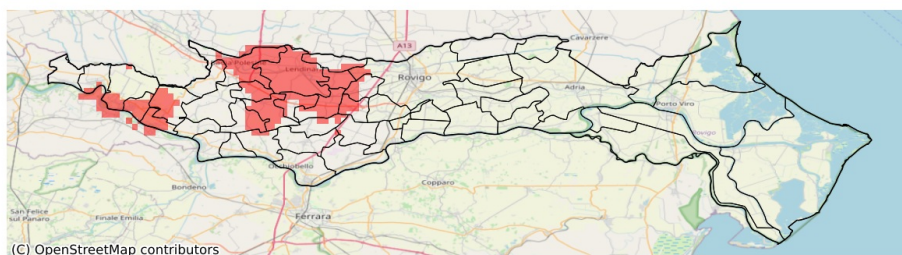

I dati riportati nelle tabelle (valori delle variabili meteorologiche e porzioni comunali interessate dall'avversità) sono elaborati tenendo conto delle sole aree ad uso agricolo al di sotto dei 1200m. Viene data visibilità solamente ai comuni la cui area agricola interessata dall'avversità in oggetto è superiore al 5%

Precipitazione cumulata in 30 giorni (mm) dal 21-05-2023 al 19-06-2023					
Comune	Max	Min	Media	Porzione comunale interessata (%)	Media 5 anni
Badia Polesine	99	35	52	58	70
Bagnolo di Po	109	48	66	31	83
Bergantino	62	46	54	11	71
Calto	72	43	50	82	84
Canda	70	37	47	55	69
Castelguglielmo	65	37	48	71	75
Castelmassa	64	43	53	90	89
Castelnovo Bariano	67	45	58	35	85
Ceneselli	82	46	58	52	85
Costa di Rovigo	55	33	41	52	62
Fratte Polesine	58	31	41	64	65
Giacciano con Baruchella	82	47	66	10	76
Lendinara	44	30	35	99	66
Lusia	54	31	41	61	64
Pincara	69	42	55	16	72
Rovigo	110	34	69	8	61
San Bellino	55	34	42	67	65
Stienta	78	52	63	8	73
Villamarzana	58	33	45	48	67
Villanova del Ghebbo	43	31	34	100	61