

SERVIZIO DI ALERT EX-POST

Siccità nella Provincia di Rovigo

del 21-06-2023

Mappa della Provincia con evidenziati eventuali superamenti soglia (in rosso)

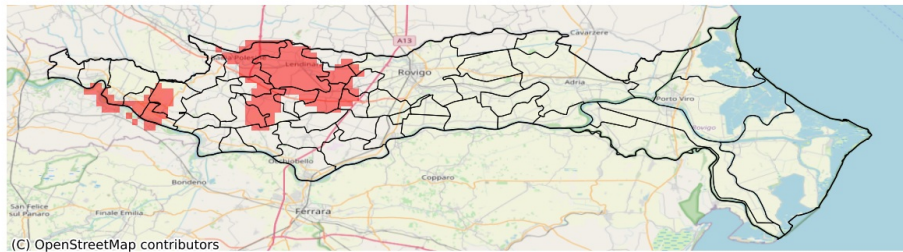

I dati riportati nelle tabelle (valori delle variabili meteorologiche e porzioni comunali interessate dall'avversità) sono elaborati tenendo conto delle sole aree ad uso agricolo al di sotto dei 1200m. Viene data visibilità solamente ai comuni la cui area agricola interessata dall'avversità in oggetto è superiore al 5%

Precipitazione cumulata in 30 giorni (mm) dal 23-05-2023 al 21-06-2023					
Comune	Max	Min	Media	Porzione comunale interessata (%)	Media 5 anni
Badia Polesine	99	35	52	53	69
Bagnolo di Po	109	48	66	31	81
Bergantino	62	46	54	7	67
Calto	72	43	50	77	80
Canda	70	37	47	45	66
Castelguglielmo	65	37	48	62	73
Castelmassa	64	43	53	71	84
Castelnovo Bariano	67	45	58	22	79
Ceneselli	82	46	58	44	82
Costa di Rovigo	55	33	41	42	60
Fratta Polesine	58	31	41	57	62
Lendinara	44	30	35	99	63
Lusia	54	31	41	47	62
San Bellino	55	34	42	52	63
Stienta	78	52	63	8	71
Villamarzana	58	33	45	38	64
Villanova del Ghebbo	43	31	34	88	59