

SERVIZIO DI ALERT EX-POST

Siccità nella Provincia di Rovigo

del 22-06-2023

Mappa della Provincia con evidenziati eventuali superamenti soglia (in rosso)

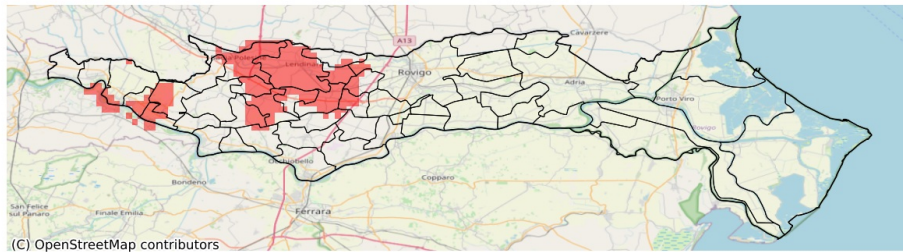

I dati riportati nelle tabelle (valori delle variabili meteorologiche e porzioni comunali interessate dall'avversità) sono elaborati tenendo conto delle sole aree ad uso agricolo al di sotto dei 1200m. Viene data visibilità solamente ai comuni la cui area agricola interessata dall'avversità in oggetto è superiore al 5%

Precipitazione cumulata in 30 giorni (mm) dal 24-05-2023 al 22-06-2023					
Comune	Max	Min	Media	Porzione comunale interessata (%)	Media 5 anni
Badia Polesine	99	35	52	59	73
Bagnolo di Po	109	48	66	31	82
Bergantino	62	46	54	7	67
Calto	72	43	50	73	78
Canda	70	37	47	58	69
Castelguglielmo	65	37	48	67	73
Castelmassa	64	43	53	67	82
Castelnovo Bariano	67	45	58	22	79
Ceneselli	82	46	58	48	82
Costa di Rovigo	55	33	41	52	61
Fratta Polesine	58	31	41	62	64
Giacciano con Baruchella	82	47	66	12	76
Lendinara	44	30	35	99	66
Lusia	54	31	41	53	64
Pincara	69	42	55	11	70
Rovigo	110	34	69	8	60
San Bellino	55	34	42	61	64
Stienta	78	52	63	8	72
Villamarzana	58	33	45	48	67
Villanova del Ghebbo	43	31	34	92	60