

SERVIZIO DI ALERT EX-POST

Siccità nella Provincia di Rovigo

del 23-06-2023

Mappa della Provincia con evidenziati eventuali superamenti soglia (in rosso)

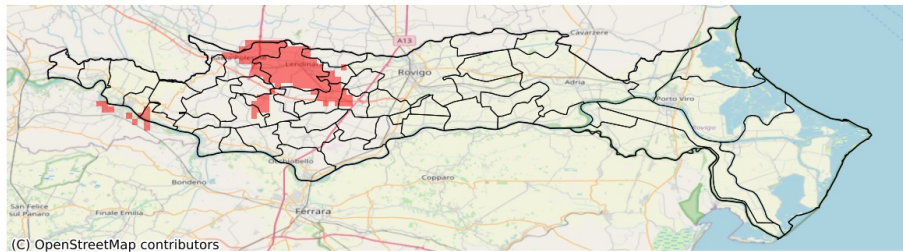

I dati riportati nelle tabelle (valori delle variabili meteorologiche e porzioni comunali interessate dall'avversità) sono elaborati tenendo conto delle sole aree ad uso agricolo al di sotto dei 1200m. Viene data visibilità solamente ai comuni la cui area agricola interessata dall'avversità in oggetto è superiore al 5%

Precipitazione cumulata in 30 giorni (mm) dal 25-05-2023 al 23-06-2023					
Comune	Max	Min	Media	Porzione comunale interessata (%)	Media 5 anni
Badia Polesine	99	35	51	40	64
Calto	71	42	50	27	69
Canda	69	36	46	10	60
Castelguglielmo	64	37	48	21	65
Castelmassa	63	42	52	14	72
Costa di Rovigo	54	33	41	13	55
Fratte Polesine	58	31	41	33	56
Lendinara	44	30	35	83	58
Lusia	53	31	40	29	56
Villamarzana	58	33	45	28	61
Villanova del Ghebbo	42	31	34	58	53