

## SERVIZIO DI ALERT EX-POST

### Siccità nella Provincia di Rovigo

del 24-06-2023

**Mappa della Provincia con evidenziati eventuali superamenti soglia (in rosso)**

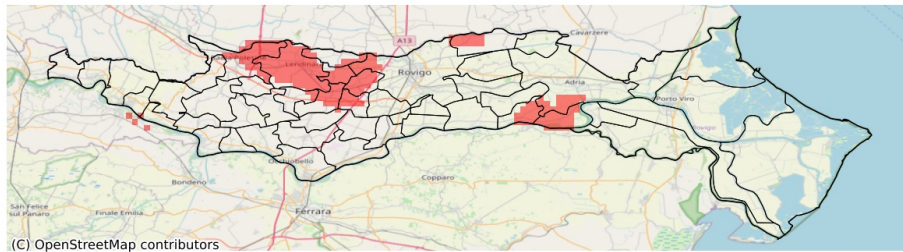

I dati riportati nelle tabelle (valori delle variabili meteorologiche e porzioni comunali interessate dall'avversità) sono elaborati tenendo conto delle sole aree ad uso agricolo al di sotto dei 1200m. Viene data visibilità solamente ai comuni la cui area agricola interessata dall'avversità in oggetto è superiore al 5%

Precipitazione cumulata in 30 giorni (mm) dal 26-05-2023 al 24-06-2023					
Comune	Max	Min	Media	Porzione comunale interessata (%)	Media 5 anni
Adria	52	31	41	17	49
Badia Polesine	98	33	50	40	62
Calto	71	42	49	14	66
Castelmassa	63	42	52	10	69
Costa di Rovigo	44	30	34	77	55
Fratta Polesine	56	28	39	43	55
Gavello	51	31	41	8	49
Lendinara	41	28	33	81	56
Lusia	50	28	36	58	56
Papozze	45	31	37	56	57
Rovigo	91	29	51	16	53
San Bellino	54	31	40	9	52
San Martino di Venezze	45	33	38	20	52
Villamarzana	52	30	41	41	60
Villanova Marchesana	49	31	36	39	51
Villanova del Ghebbo	39	28	31	92	52