

## SERVIZIO DI ALERT EX-POST

### Siccità nella Provincia di Rovigo

del 25-06-2023

**Mappa della Provincia con evidenziati eventuali superamenti soglia (in rosso)**

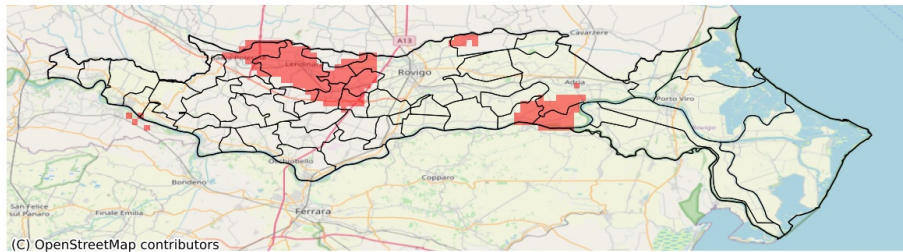

I dati riportati nelle tabelle (valori delle variabili meteorologiche e porzioni comunali interessate dall'avversità) sono elaborati tenendo conto delle sole aree ad uso agricolo al di sotto dei 1200m. Viene data visibilità solamente ai comuni la cui area agricola interessata dall'avversità in oggetto è superiore al 5%

Precipitazione cumulata in 30 giorni (mm) dal 27-05-2023 al 25-06-2023					
Comune	Max	Min	Media	Porzione comunale interessata (%)	Media 5 anni
Adria	52	30	40	18	51
Badia Polesine	98	33	50	38	61
Calto	70	42	49	14	66
Castelmassa	63	42	52	10	68
Costa di Rovigo	44	30	34	81	54
Fratta Polesine	56	28	39	40	54
Gavello	51	30	40	10	49
Lendinara	41	28	33	78	54
Lusia	50	28	36	58	54
Papozze	45	30	37	59	57
Rovigo	91	29	51	14	52
San Bellino	54	31	40	9	51
San Martino di Venezze	45	33	38	12	51
Villamarzana	52	30	40	45	60
Villanova Marchesana	49	30	35	42	50
Villanova del Ghebbo	39	28	31	92	51