

SERVIZIO DI ALERT EX-POST

Siccità nella Provincia di Rovigo

del 26-06-2023

Mappa della Provincia con evidenziati eventuali superamenti soglia (in rosso)

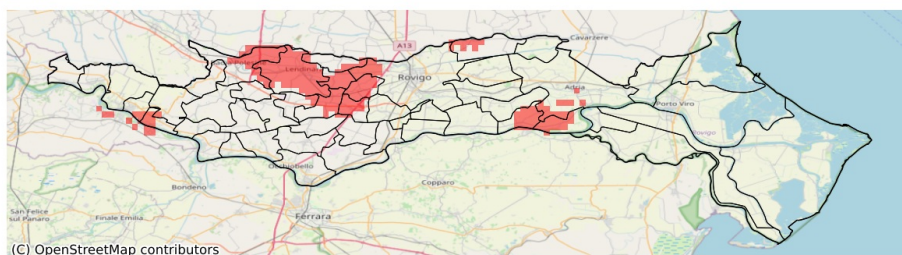

I dati riportati nelle tabelle (valori delle variabili meteorologiche e porzioni comunali interessate dall'avversità) sono elaborati tenendo conto delle sole aree ad uso agricolo al di sotto dei 1200m. Viene data visibilità solamente ai comuni la cui area agricola interessata dall'avversità in oggetto è superiore al 5%

Precipitazione cumulata in 30 giorni (mm) dal 28-05-2023 al 26-06-2023					
Comune	Max	Min	Media	Porzione comunale interessata (%)	Media 5 anni
Adria	49	28	38	14	46
Badia Polesine	97	33	49	38	60
Calto	68	37	45	55	64
Castelmassa	59	37	48	33	67
Ceneselli	79	40	53	8	68
Costa di Rovigo	41	28	32	84	52
Fratta Polesine	54	27	37	45	52
Gavello	46	29	36	12	45
Lendinara	40	27	32	79	53
Lusia	49	28	35	55	53
Papozze	43	29	35	41	52
Rovigo	86	27	48	16	50
San Bellino	52	30	38	9	49
San Martino di Venezze	42	31	36	14	48
Villamarzana	50	29	38	52	58
Villanova Marchesana	43	28	32	45	46
Villanova del Ghebbo	38	27	30	92	49