

## SERVIZIO DI ALERT EX-POST

**Eccesso di pioggia in 1 ora nella Provincia di Rovigo**

**del 30-06-2023**

**Mappa della Provincia con evidenziati eventuali superamenti soglia (in rosso)**

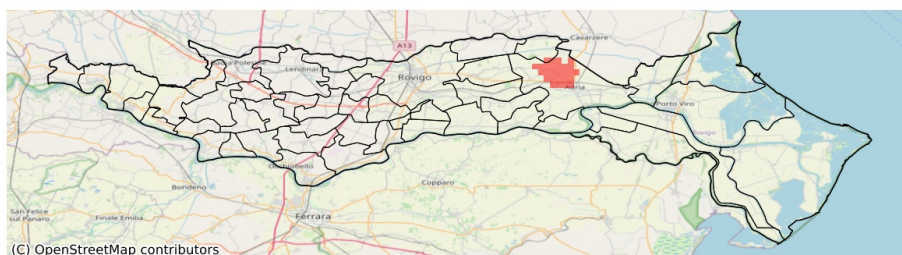

I dati riportati nelle tabelle (valori delle variabili meteorologiche e porzioni comunali interessate dall'avversità) sono elaborati tenendo conto delle sole aree ad uso agricolo al di sotto dei 1200m. Viene data visibilità solamente ai comuni la cui area agricola interessata dall'avversità in oggetto è superiore al 5%

Precipitazione massima in 1 ora (mm) del 30-06-2023				
Comune	Max	Min	Media	Porzione comunale interessata (%)
Adria	33.0	9.0	20.0	16
Pettorazza Grimani	30.0	17.0	24.0	10

## SERVIZIO DI ALERT EX-POST

### Fulmini nube-terra nella Provincia di Rovigo

del 30-06-2023

**Mappa della Provincia con evidenziati eventuali superamenti soglia (in rosso)**

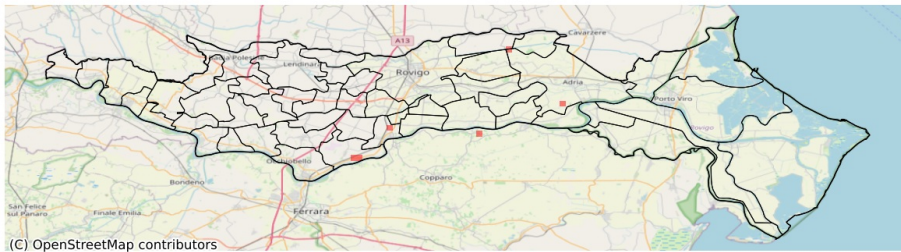

<b>Densità di fulmini nube-terra (numero fulmini / km<sup>2</sup>) del 30-06-2023</b>				
<b>Comune</b>	<b>Max</b>	<b>Min</b>	<b>Media</b>	<b>Porzione comunale interessata (%)</b>
Adria	1	0	0	1
Bosaro	1	0	0	6
Canaro	1	0	0	3
Crespino	1	0	0	2
Pettorazza Grimani	1	0	0	3
Polesella	1	0	0	3
San Martino di Venezze	1	0	0	2