

## SERVIZIO DI ALERT EX-POST

### Vento forte nella Provincia di Rovigo

del 03-07-2023

**Mappa della Provincia con evidenziati eventuali superamenti soglia (in rosso)**

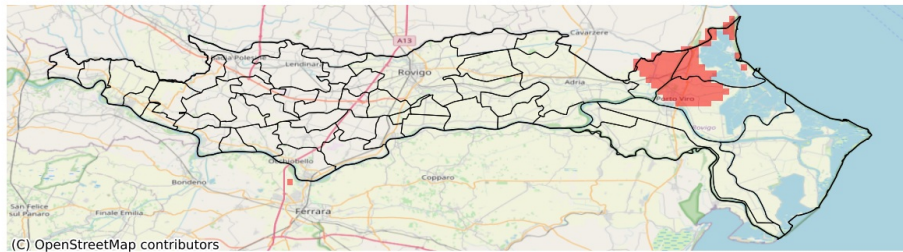

I dati riportati nelle tabelle (valori delle variabili meteorologiche e porzioni comunali interessate dall'avversità) sono elaborati tenendo conto delle sole aree ad uso agricolo al di sotto dei 1200m. Viene data visibilità solamente ai comuni la cui area agricola interessata dall'avversità in oggetto è superiore al 5%

Raffica massima del vento (m/s) del 03-07-2023				
Comune	Max	Min	Media	Porzione comunale interessata (%)
Loreo	16	12	14	51
Porto Viro	16	10	12	28
Rosolina	16	9	14	89

## SERVIZIO DI ALERT EX-POST

### Siccità nella Provincia di Rovigo

del 03-07-2023

**Mappa della Provincia con evidenziati eventuali superamenti soglia (in rosso)**

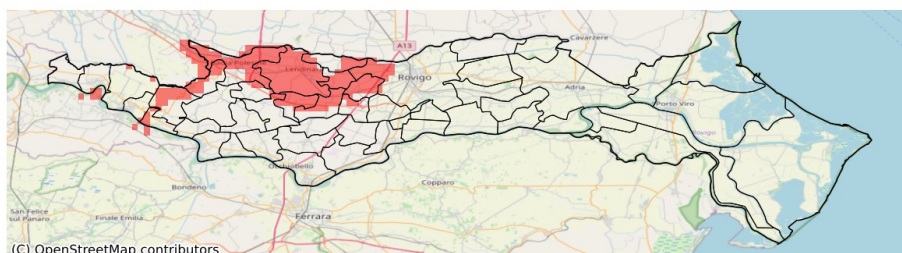

(C) OpenStreetMap contributors

I dati riportati nelle tabelle (valori delle variabili meteorologiche e porzioni comunali interessate dall'avversità) sono elaborati tenendo conto delle sole aree ad uso agricolo al di sotto dei 1200m. Viene data visibilità solamente ai comuni la cui area agricola interessata dall'avversità in oggetto è superiore al 5%

Precipitazione cumulata in 30 giorni (mm) dal 04-06-2023 al 03-07-2023					
Comune	Max	Min	Media	Porzione comunale interessata (%)	Media 5 anni
Badia Polesine	47	23	34	74	60
Calto	65	43	49	32	66
Canda	56	30	41	13	54
Castelguglielmo	62	29	45	10	56
Castelmassa	58	44	49	24	69
Castelnuovo Bariano	60	38	51	6	66
Ceneselli	71	40	49	32	68
Costa di Rovigo	42	24	31	74	50
Fratte Polesine	47	26	36	48	53
Giacciano con Baruchella	55	31	41	59	63
Lendinara	38	24	29	97	55
Lusia	48	25	33	63	53
Rovigo	84	23	54	21	50
San Bellino	49	27	36	55	53
Villamarzana	57	30	42	17	56
Villanova del Ghebbo	36	25	27	92	50

## SERVIZIO DI ALERT EX-POST

### Fulmini nube-terra nella Provincia di Rovigo

del 03-07-2023

**Mappa della Provincia con evidenziati eventuali superamenti soglia (in rosso)**

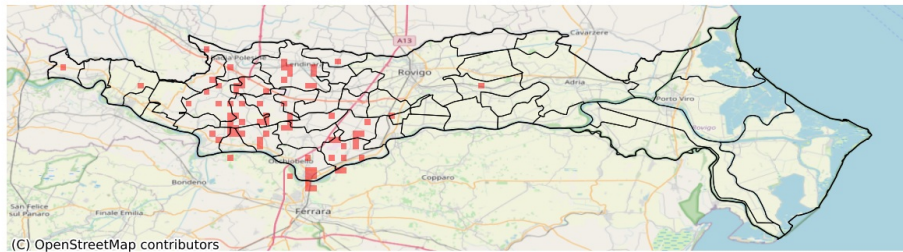

Densità di fulmini nube-terra (numero fulmini / km <sup>2</sup> ) del 03-07-2023				
Comune	Max	Min	Media	Porzione comunale interessata (%)
Arquà Polesine	1	0	0	5
Badia Polesine	2	0	0	5
Bagnolo di Po	2	0	0	31
Bosaro	1	0	0	6
Calto	1	0	0	4
Canaro	3	0	0	19
Canda	1	0	0	16
Castelguglielmo	2	0	0	21
Castelnovo Bariano	1	0	0	2
Ceneselli	1	0	0	2
Ceregnano	1	0	0	2
Ficarolo	2	0	0	6
Fiesso Umbertiano	2	0	0	6
Frassinelle Polesine	3	0	0	18
Fratta Polesine	2	0	0	5
Gaiba	2	0	0	14
Giacciano con Baruchella	2	0	0	7
Lendinara	3	0	0	10
Lusia	1	0	0	3
Melara	1	0	0	3
Occhiobello	4	0	0	18
Pincara	2	0	0	11
Salara	1	0	0	3
San Bellino	2	0	0	9
Stienta	2	0	0	16
Trecenta	2	0	0	17
Villadose	1	0	0	2
Villanova del Ghebbo	1	0	0	4