

SERVIZIO DI ALERT EX-POST

Siccità nella Provincia di Rovigo

del 05-07-2023

Mappa della Provincia con evidenziati eventuali superamenti soglia (in rosso)

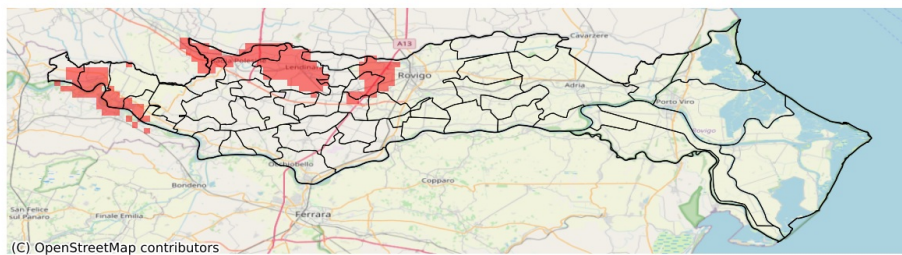

I dati riportati nelle tabelle (valori delle variabili meteorologiche e porzioni comunali interessate dall'avversità) sono elaborati tenendo conto delle sole aree ad uso agricolo al di sotto dei 1200m. Viene data visibilità solamente ai comuni la cui area agricola interessata dall'avversità in oggetto è superiore al 5%

Precipitazione cumulata in 30 giorni (mm) dal 06-06-2023 al 05-07-2023					
Comune	Max	Min	Media	Porzione comunale interessata (%)	Media 5 anni
Badia Polesine	45	23	32	60	51
Bergantino	38	26	31	75	52
Calto	59	33	46	23	58
Castelmasa	53	33	44	43	62
Castelnovo Bariano	54	27	41	35	58
Costa di Rovigo	38	22	30	52	44
Giacciano con Baruchella	52	28	40	20	52
Lendinara	41	25	31	64	48
Lusia	47	26	34	32	46
Melara	42	26	34	39	50
Rovigo	72	20	46	19	46
Villamarzana	57	29	42	7	50
Villanova del Ghebbo	37	25	31	29	43

SERVIZIO DI ALERT EX-POST

Fulmini nube-terra nella Provincia di Rovigo

del 05-07-2023

Mappa della Provincia con evidenziati eventuali superamenti soglia (in rosso)

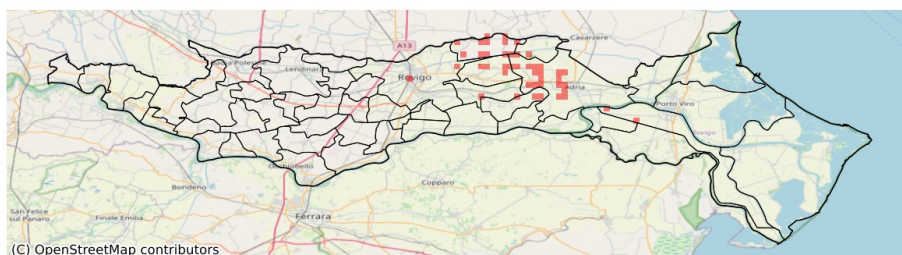

Densità di fulmini nube-terra (numero fulmini / km²) del 05-07-2023				
Comune	Max	Min	Media	Porzione comunale interessata (%)
Adria	7	0	0	15
Ceregnano	1	0	0	3
Gavello	1	0	0	6
Pettorazza Grimani	7	0	0	10
Rovigo	1	0	0	1
San Martino di Venezze	5	0	0	25
Taglio di Po	2	0	0	1
Villadose	3	0	0	9