

## SERVIZIO DI ALERT EX-POST

### Vento forte nella Provincia di Rovigo

del 06-07-2023

**Mappa della Provincia con evidenziati eventuali superamenti soglia (in rosso)**

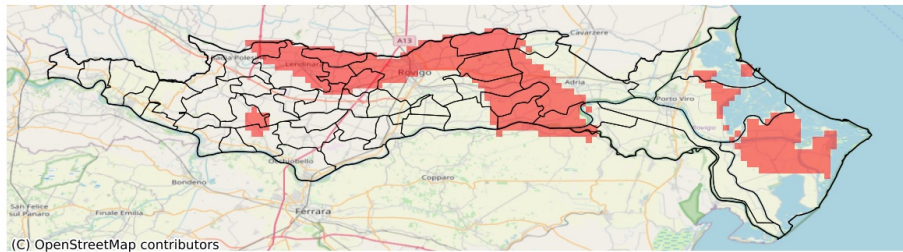

I dati riportati nelle tabelle (valori delle variabili meteorologiche e porzioni comunali interessate dall'avversità) sono elaborati tenendo conto delle sole aree ad uso agricolo al di sotto dei 1200m. Viene data visibilità solamente ai comuni la cui area agricola interessata dall'avversità in oggetto è superiore al 5%

| Raffica massima del vento (m/s) del 06-07-2023 |     |     |       |                                   |
|--|-----|-----|-------|-----------------------------------|
| Comune   | Max | Min | Media | Porzione comunale interessata (%) |
| Adria  | 16  | 11  | 13    | 47                                |
| Ariano nel Polesine                            | 16  | 8   | 12    | 13                                |
| Arquà Polesine                                 | 15  | 10  | 12    | 16                                |
| Badia Polesine                                 | 17  | 10  | 13    | 26                                |
| Bagnolo di Po                                  | 15  | 10  | 12    | 10                                |
| Canda  | 14  | 10  | 12    | 6                                 |
| Castelguglielmo                                | 15  | 10  | 12    | 9                                 |
| Ceregnano                                      | 15  | 12  | 14    | 60                                |
| Corbola  | 15  | 12  | 13    | 30                                |
| Costa di Rovigo                                | 17  | 11  | 14    | 56                                |
| Crespino                                       | 15  | 11  | 13    | 24                                |
| Fiesso Umbertiano                              | 15  | 10  | 11    | 7                                 |
| Fratte Polesine                                | 17  | 10  | 12    | 25                                |
| Gavello  | 16  | 12  | 14    | 71                                |
| Lendinara                                      | 18  | 10  | 14    | 50                                |
| Lusia  | 18  | 13  | 16    | 97                                |
| Papozze  | 16  | 13  | 15    | 83                                |
| Pettorazza Grimani                             | 14  | 12  | 13    | 36                                |
| Porto Tolle                                    | 15  | 8   | 13    | 42                                |
| Porto Viro                                     | 15  | 11  | 13    | 29                                |
| Rosolina                                       | 14  | 9   | 12    | 14                                |
| Rovigo   | 18  | 11  | 14    | 60                                |
| San Bellino                                    | 16  | 10  | 12    | 16                                |
| San Martino di Venezze                         | 15  | 13  | 14    | 80                                |
| Stienta  | 15  | 11  | 12    | 10                                |
| Villadose                                      | 15  | 13  | 14    | 77                                |
| Villamarzana                                   | 16  | 10  | 12    | 25                                |
| Villanova Marchesana                           | 16  | 12  | 14    | 81                                |
| Villanova del Ghebbo                           | 18  | 11  | 15    | 72                                |

## SERVIZIO DI ALERT EX-POST

**Eccesso di pioggia in 10 giorni nella Provincia di Rovigo**

**del 06-07-2023**

**Mappa della Provincia con evidenziati eventuali superamenti soglia (in rosso)**

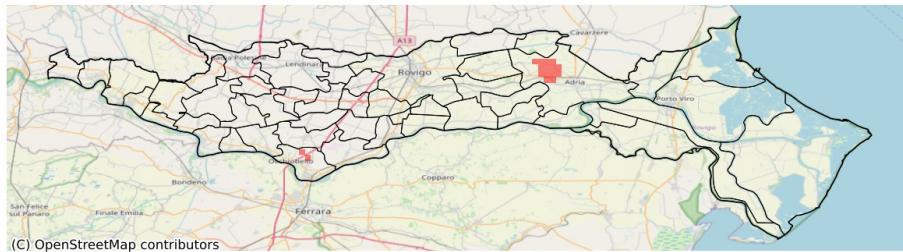

I dati riportati nelle tabelle (valori delle variabili meteorologiche e porzioni comunali interessate dall'avversità) sono elaborati tenendo conto delle sole aree ad uso agricolo al di sotto dei 1200m. Viene data visibilità solamente ai comuni la cui area agricola interessata dall'avversità in oggetto è superiore al 5%

| Precipitazione cumulata in 10 giorni (mm) dal 27-06-2023 al 06-07-2023 |     |     |       |                                   |              |
|--|-----|-----|-------|-----------------------------------|--------------|
| Comune   | Max | Min | Media | Porzione comunale interessata (%) | Media 5 anni |
| Adria  | 86  | 32  | 59    | 8                                 | 13           |

## SERVIZIO DI ALERT EX-POST

### Siccità nella Provincia di Rovigo

del 06-07-2023

**Mappa della Provincia con evidenziati eventuali superamenti soglia (in rosso)**

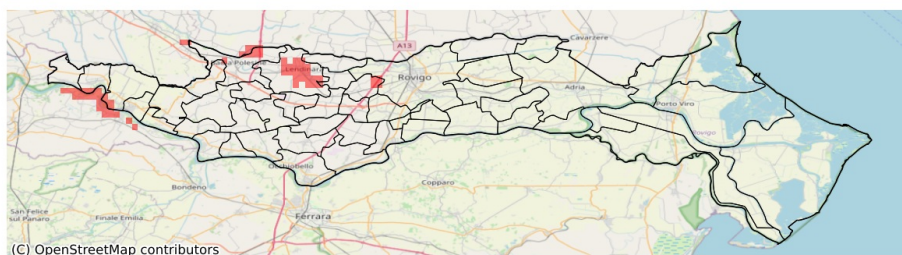

I dati riportati nelle tabelle (valori delle variabili meteorologiche e porzioni comunali interessate dall'avversità) sono elaborati tenendo conto delle sole aree ad uso agricolo al di sotto dei 1200m. Viene data visibilità solamente ai comuni la cui area agricola interessata dall'avversità in oggetto è superiore al 5%

| Precipitazione cumulata in 30 giorni (mm) dal 07-06-2023 al 06-07-2023 |     |     |       |                                   |              |
|--|-----|-----|-------|-----------------------------------|--------------|
| Comune   | Max | Min | Media | Porzione comunale interessata (%) | Media 5 anni |
| Badia Polesine   | 44  | 26  | 34    | 11                                | 45           |
| Bergantino   | 40  | 26  | 33    | 21                                | 44           |
| Castelmasa   | 52  | 32  | 42    | 10                                | 52           |
| Castelnovo Bariano   | 54  | 27  | 42    | 16                                | 48           |
| Costa di Rovigo  | 38  | 25  | 31    | 10                                | 41           |
| Lendinara  | 44  | 26  | 32    | 23                                | 44           |
| Lusia  | 55  | 29  | 41    | 13                                | 43           |
| Melara   | 42  | 27  | 36    | 13                                | 44           |
| Villanova del Ghebbo   | 44  | 26  | 34    | 12                                | 41           |

## SERVIZIO DI ALERT EX-POST

### Fulmini nube-terra nella Provincia di Rovigo

del 06-07-2023

**Mappa della Provincia con evidenziati eventuali superamenti soglia (in rosso)**

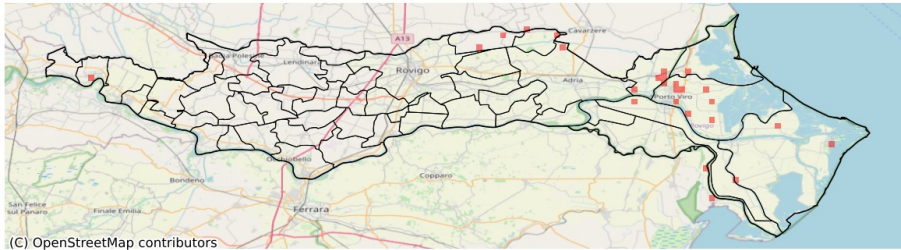

| <b>Densità di fulmini nube-terra (numero fulmini / km<sup>2</sup>) del 06-07-2023</b> |            |            |              |  |
|---|------------|------------|--------------|--|
| <b>Comune</b>   | <b>Max</b> | <b>Min</b> | <b>Media</b> | <b>Porzione comunale interessata (%)</b> |
| Adria   | 1          | 0          | 0            | 1  |
| Ariano nel Polesine   | 1          | 0          | 0            | 1  |
| Bergantino  | 1          | 0          | 0            | 3  |
| Loreo   | 1          | 0          | 0            | 9  |
| Pettorazza Grimani  | 1          | 0          | 0            | 5  |
| Porto Tolle   | 1          | 0          | 0            | 1  |
| Porto Viro  | 2          | 0          | 0            | 8  |
| Rosolina  | 1          | 0          | 0            | 4  |
| San Martino di Venezze  | 1          | 0          | 0            | 4  |
| Taglio di Po  | 1          | 0          | 0            | 2  |