

SERVIZIO DI ALERT EX-POST

Siccità nella Provincia di Rovigo

del 08-07-2023

Mappa della Provincia con evidenziati eventuali superamenti soglia (in rosso)

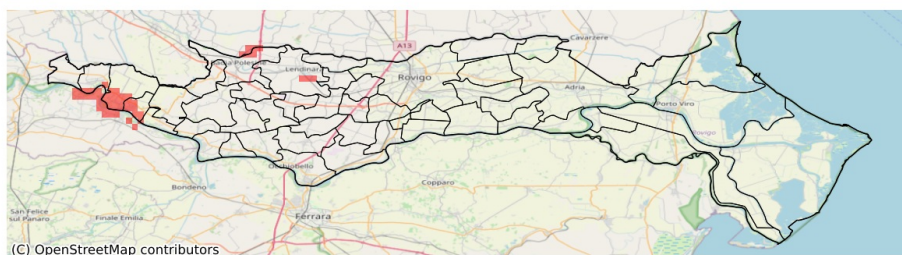

I dati riportati nelle tabelle (valori delle variabili meteorologiche e porzioni comunali interessate dall'avversità) sono elaborati tenendo conto delle sole aree ad uso agricolo al di sotto dei 1200m. Viene data visibilità solamente ai comuni la cui area agricola interessata dall'avversità in oggetto è superiore al 5%

Precipitazione cumulata in 30 giorni (mm) dal 09-06-2023 al 08-07-2023					
Comune	Max	Min	Media	Porzione comunale interessata (%)	Media 5 anni
Badia Polesine	36	25	30	6	37
Bergantino	28	20	26	25	34
Calto	46	25	35	14	40
Castelmassa	37	22	29	43	42
Castelnuovo Bariano	34	20	27	37	38
Melara	38	22	30	6	33