

## SERVIZIO DI ALERT EX-POST

### Siccità nella Provincia di Rovigo

del 09-07-2023

**Mappa della Provincia con evidenziati eventuali superamenti soglia (in rosso)**

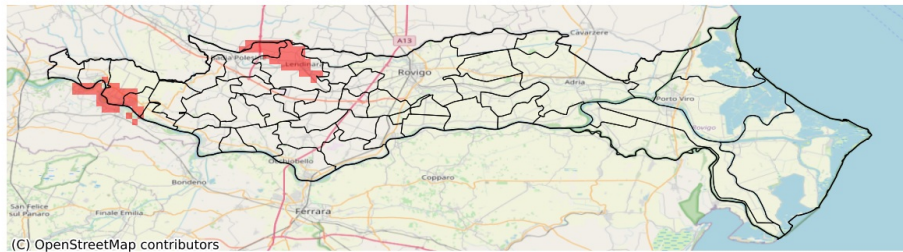

I dati riportati nelle tabelle (valori delle variabili meteorologiche e porzioni comunali interessate dall'avversità) sono elaborati tenendo conto delle sole aree ad uso agricolo al di sotto dei 1200m. Viene data visibilità solamente ai comuni la cui area agricola interessata dall'avversità in oggetto è superiore al 5%

Precipitazione cumulata in 30 giorni (mm) dal 10-06-2023 al 09-07-2023					
Comune	Max	Min	Media	Porzione comunale interessata (%)	Media 5 anni
Badia Polesine	36	22	28	22	36
Bergantino	28	20	26	25	33
Calto	45	24	34	14	40
Castelmasa	37	22	29	43	41
Castelnovo Bariano	33	20	27	38	37
Lendinara	37	21	25	34	33
Lusia	38	22	29	16	32
Melara	38	22	30	6	32
Villanova del Ghebbo	35	21	28	8	30