

SERVIZIO DI ALERT EX-POST

Siccità nella Provincia di Rovigo

del 10-07-2023

Mappa della Provincia con evidenziati eventuali superamenti soglia (in rosso)

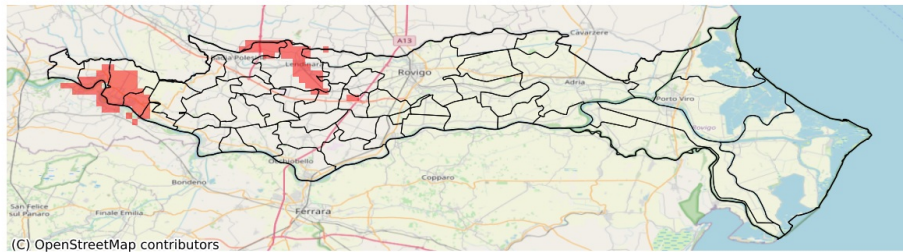

I dati riportati nelle tabelle (valori delle variabili meteorologiche e porzioni comunali interessate dall'avversità) sono elaborati tenendo conto delle sole aree ad uso agricolo al di sotto dei 1200m. Viene data visibilità solamente ai comuni la cui area agricola interessata dall'avversità in oggetto è superiore al 5%

Precipitazione cumulata in 30 giorni (mm) dal 11-06-2023 al 10-07-2023					
Comune	Max	Min	Media	Porzione comunale interessata (%)	Media 5 anni
Badia Polesine	32	21	26	19	34
Bergantino	22	13	19	46	31
Calto	38	19	29	27	38
Castelmasa	30	16	23	71	39
Castelnuovo Bariano	27	13	20	67	36
Ceneselli	43	22	32	8	38
Costa di Rovigo	27	19	22	6	28
Fratta Polesine	41	20	28	7	31
Lendinara	31	18	23	37	31
Lusia	37	20	28	21	32
Melara	33	15	25	13	29
Villamarzana	34	19	25	7	30
Villanova del Ghebbo	33	18	25	21	30