

SERVIZIO DI ALERT EX-POST

Siccità nella Provincia di Rovigo

del 11-07-2023

Mappa della Provincia con evidenziati eventuali superamenti soglia (in rosso)

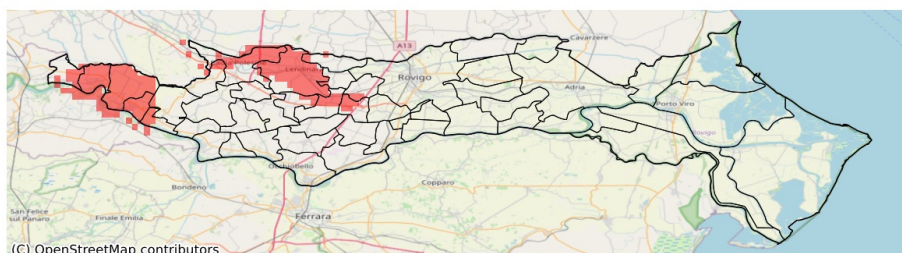

I dati riportati nelle tabelle (valori delle variabili meteorologiche e porzioni comunali interessate dall'avversità) sono elaborati tenendo conto delle sole aree ad uso agricolo al di sotto dei 1200m. Viene data visibilità solamente ai comuni la cui area agricola interessata dall'avversità in oggetto è superiore al 5%

Precipitazione cumulata in 30 giorni (mm) dal 12-06-2023 al 11-07-2023					
Comune	Max	Min	Media	Porzione comunale interessata (%)	Media 5 anni
Badia Polesine	31	20	25	44	38
Bergantino	20	12	18	100	35
Calto	38	19	28	50	42
Castelmassa	30	16	23	90	44
Castelnovo Bariano	26	12	20	98	39
Ceneselli	42	22	31	22	40
Costa di Rovigo	26	18	22	26	30
Fratta Polesine	41	19	28	26	34
Giacciano con Baruchella	35	24	28	12	37
Lendinara	30	18	22	72	35
Lusia	36	20	27	29	35
Melara	32	14	24	45	35
San Bellino	41	20	30	12	32
Villamarzana	33	19	25	28	32
Villanova del Ghebbo	33	18	24	33	34