

## SERVIZIO DI ALERT EX-POST

### Siccità nella Provincia di Rovigo

del 12-07-2023

**Mappa della Provincia con evidenziati eventuali superamenti soglia (in rosso)**

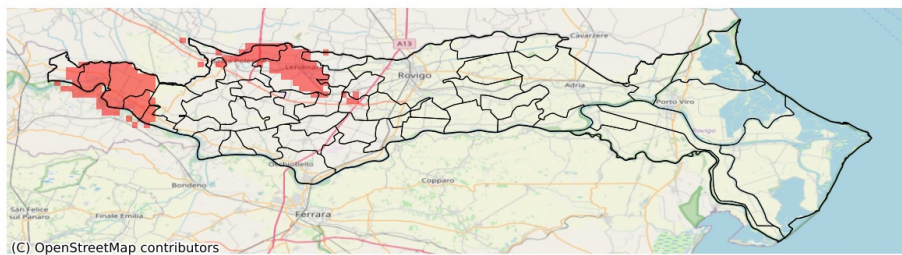

I dati riportati nelle tabelle (valori delle variabili meteorologiche e porzioni comunali interessate dall'avversità) sono elaborati tenendo conto delle sole aree ad uso agricolo al di sotto dei 1200m. Viene data visibilità solamente ai comuni la cui area agricola interessata dall'avversità in oggetto è superiore al 5%

Precipitazione cumulata in 30 giorni (mm) dal 13-06-2023 al 12-07-2023					
Comune	Max	Min	Media	Porzione comunale interessata (%)	Media 5 anni
Badia Polesine	31	20	25	35	37
Bergantino	20	12	18	100	35
Calto	38	19	28	45	41
Castelmasa	30	16	23	86	43
Castelnuovo Bariano	26	12	20	97	39
Ceneselli	43	22	32	20	39
Costa di Rovigo	26	19	22	13	28
Fratta Polesine	41	19	28	10	30
Lendinara	31	18	22	59	33
Lusia	36	20	27	29	33
Melara	32	14	24	42	34
Villamarzana	33	19	25	10	29
Villanova del Ghebbo	33	18	24	29	32