

## SERVIZIO DI ALERT EX-POST

### Siccità nella Provincia di Rovigo

del 13-07-2023

**Mappa della Provincia con evidenziati eventuali superamenti soglia (in rosso)**

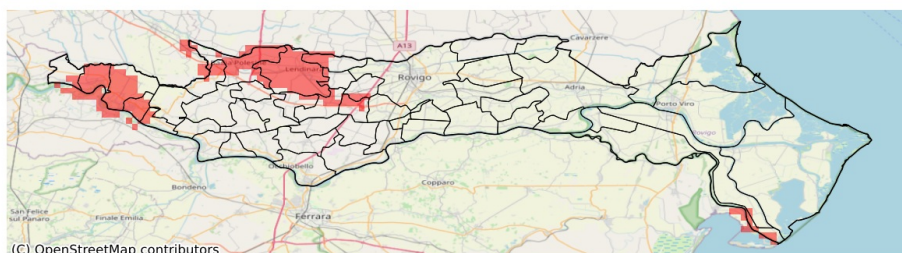

(C) OpenStreetMap contributors

I dati riportati nelle tabelle (valori delle variabili meteorologiche e porzioni comunali interessate dall'avversità) sono elaborati tenendo conto delle sole aree ad uso agricolo al di sotto dei 1200m. Viene data visibilità solamente ai comuni la cui area agricola interessata dall'avversità in oggetto è superiore al 5%

Precipitazione cumulata in 30 giorni (mm) dal 14-06-2023 al 13-07-2023					
Comune	Max	Min	Media	Porzione comunale interessata (%)	Media 5 anni
Ariano nel Polesine	68	23	46	9	29
Badia Polesine	30	21	26	59	42
Bergantino	22	14	19	93	34
Calto	40	21	30	32	40
Castelmassa	31	18	24	76	41
Castelnovo Bariano	28	14	21	73	36
Ceneselli	44	23	33	10	38
Costa di Rovigo	27	19	22	29	31
Fratte Polesine	42	20	29	21	34
Giacciano con Baruchella	32	25	29	22	38
Lendinara	32	19	23	84	40
Lusia	30	21	25	53	37
Melara	33	16	25	29	34
San Bellino	42	21	32	9	32
Taglio di Po	68	23	49	9	32
Villamarzana	34	20	26	24	33
Villanova del Ghebbo	29	19	24	42	36