

## SERVIZIO DI ALERT EX-POST

### Siccità nella Provincia di Rovigo

del 16-07-2023

**Mappa della Provincia con evidenziati eventuali superamenti soglia (in rosso)**

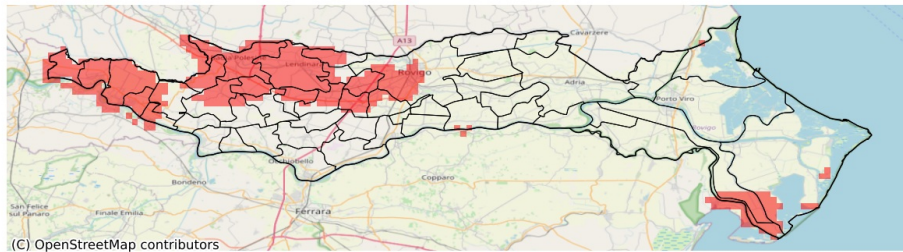

I dati riportati nelle tabelle (valori delle variabili meteorologiche e porzioni comunali interessate dall'avversità) sono elaborati tenendo conto delle sole aree ad uso agricolo al di sotto dei 1200m. Viene data visibilità solamente ai comuni la cui area agricola interessata dall'avversità in oggetto è superiore al 5%

Precipitazione cumulata in 30 giorni (mm) dal 17-06-2023 al 16-07-2023					
Comune	Max	Min	Media	Porzione comunale interessata (%)	Media 5 anni
Ariano nel Polesine	61	18	40	16	37
Arquà Polesine	44	19	30	32	40
Badia Polesine	26	17	21	100	47
Bagnolo di Po	62	28	40	17	38
Bergantino	17	9	14	100	36
Calto	38	18	28	68	46
Canda	30	22	26	90	45
Castelguglielmo	39	22	33	21	40
Castelmassa	29	15	22	100	47
Castelnovo Bariano	25	11	18	100	40
Ceneselli	42	21	30	46	44
Costa di Rovigo	25	17	20	90	36
Crespino	46	26	36	6	44
Frattra Polesine	40	18	26	48	38
Giacciano con Baruchella	29	21	25	85	44
Lendinara	27	15	19	99	45
Lusia	28	17	23	68	41
Melara	16	9	13	100	37
Porto Tolle	55	19	43	16	47
Rovigo	66	17	36	24	43
San Bellino	39	18	28	45	38
Taglio di Po	61	16	43	26	41
Trecenta	53	24	35	39	43
Villamarzana	32	18	23	66	39
Villanova del Ghebbo	27	16	22	75	40